

KONTRAKTSTEGNINGER

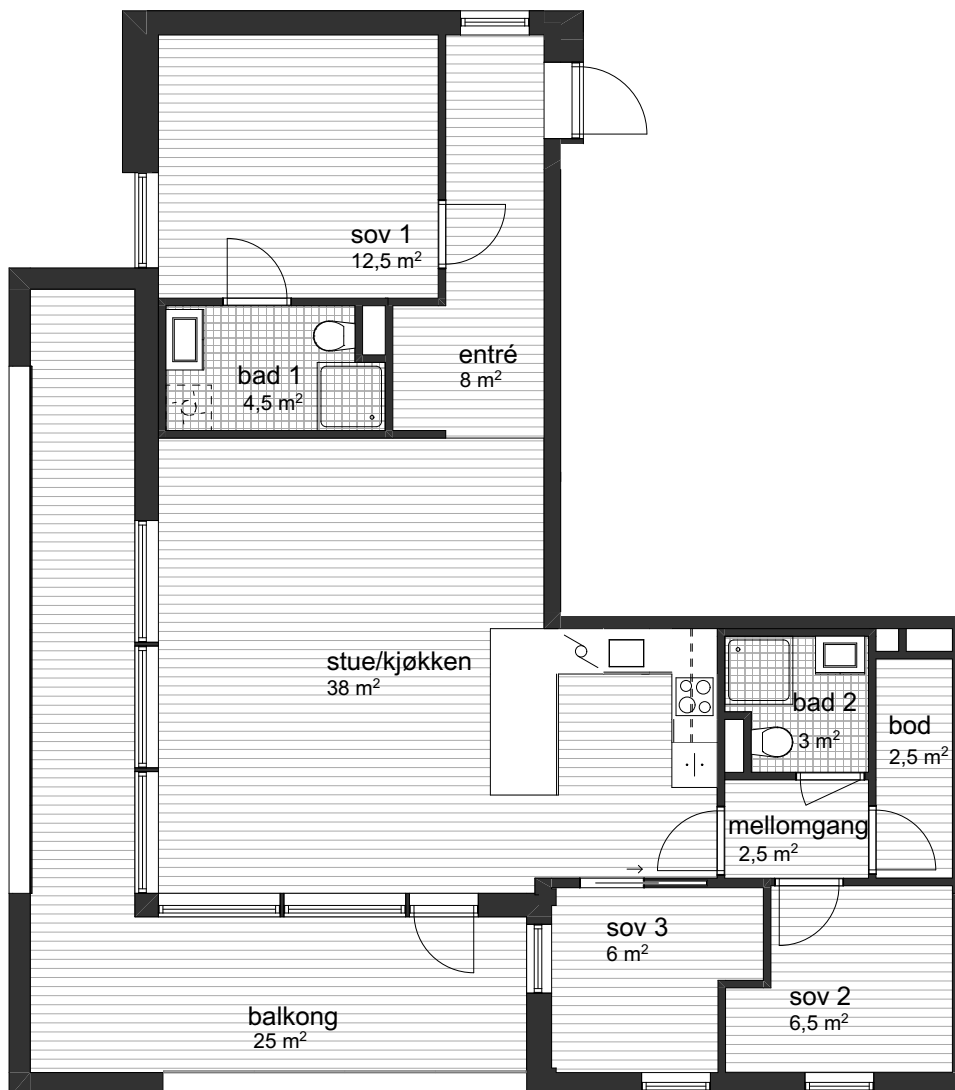

LEILIGHET B-201
Målestokk 1:100 (A4-format)
15.11.2019

BRA: 89 m²
P-ROM: 84 m²



Detaljprosjektering er ikke utført. Det tas derfor forbehold om at arealer og løsninger vil kunne avvike noe fra tegning.

Det tas forbehold om nedføringer av himlinger i hele eller deler av rom for å skjule horisontale føringer. Omfanget av dette er pr. dato ikke avklart.

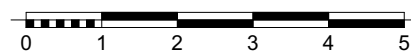

KONTRAKTSTEGNINGER

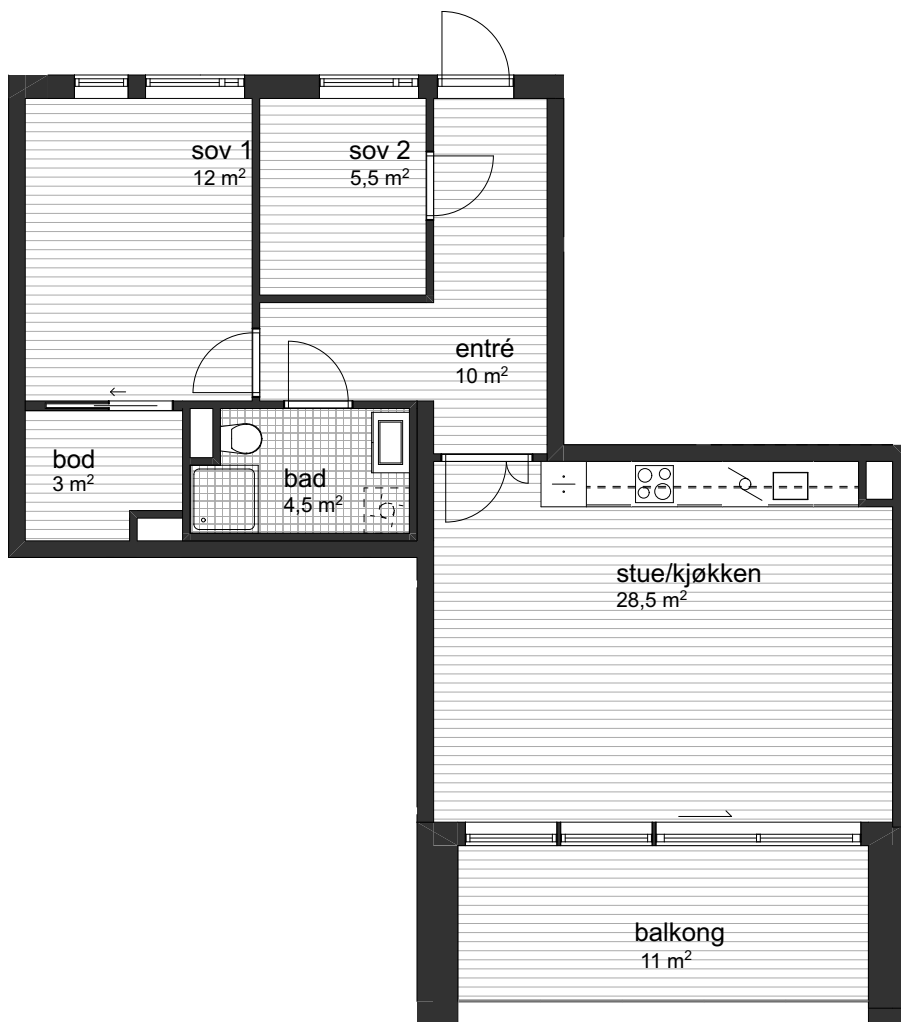

LEILIGHET B-202
Målestokk 1:100 (A4-format)
15.11.2019

BRA: 67 m²
P-ROM: 62 m²



Detaljprosjektering er ikke utført. Det tas derfor forbehold om at arealer og løsninger vil kunne avvike noe fra tegning.

Det tas forbehold om nedføringer av himlinger i hele eller deler av rom for å skjule horisontale føringer. Omfanget av dette er pr. dato ikke avklart.

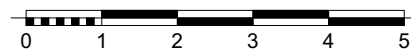

KONTRAKTSTEGNINGER

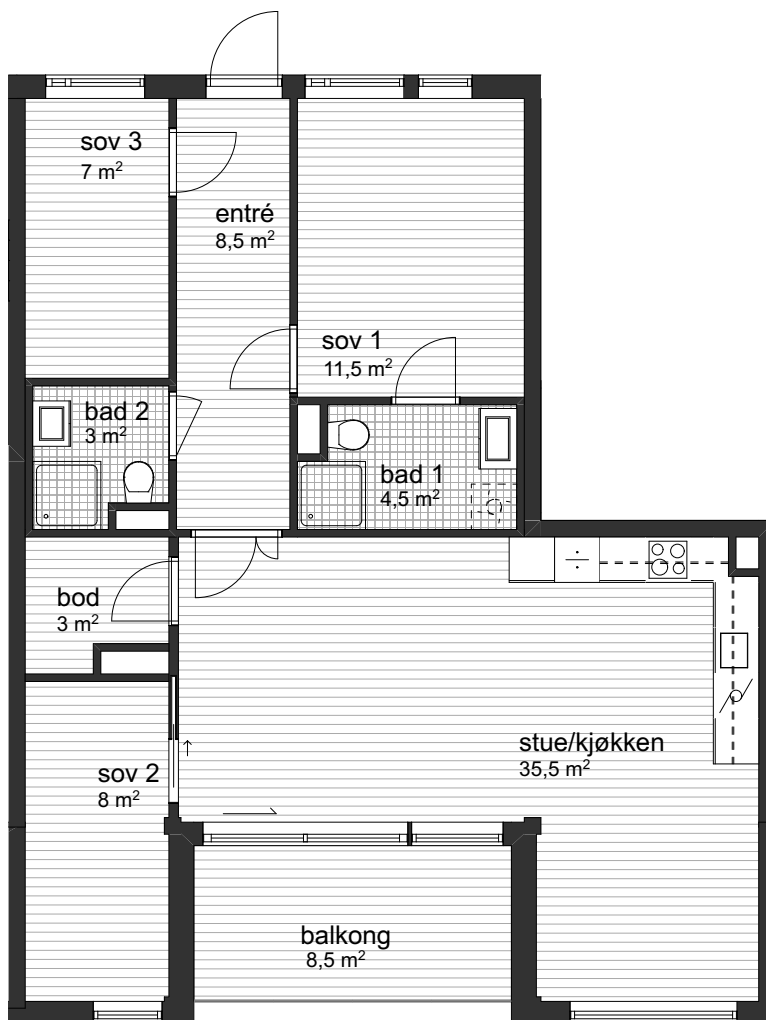

LEILIGHET B-203
Målestokk 1:100 (A4-format)
15.11.2019

BRA: 85 m²
P-ROM: 80 m²



Detaljprosjektering er ikke utført. Det tas derfor forbehold om at arealer og løsninger vil kunne avvike noe fra tegning.

Det tas forbehold om nedføringer av himlinger i hele eller deler av rom for å skjule horisontale føringer. Omfanget av dette er pr. dato ikke avklart.

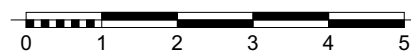

KONTRAKTSTEGNINGER

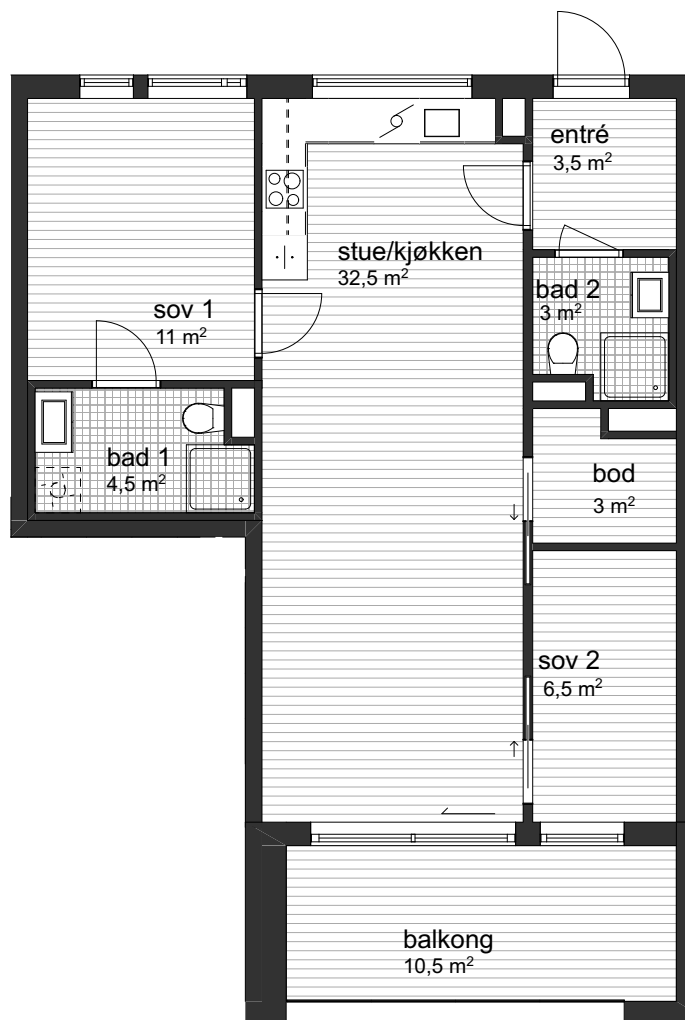

LEILIGHET B-204

Målestokk 1:100 (A4-format)

15.11.2019

BRA: 69 m²

P-ROM: 64 m²



Detaljprosjektering er ikke utført. Det tas derfor forbehold om at arealer og løsninger vil kunne avvike noe fra tegning.

Det tas forbehold om nedføringer av himlinger i hele eller deler av rom for å skjule horisontale føringer. Omfanget av dette er pr. dato ikke avklart.

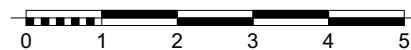

KONTRAKTSTEGNINGER

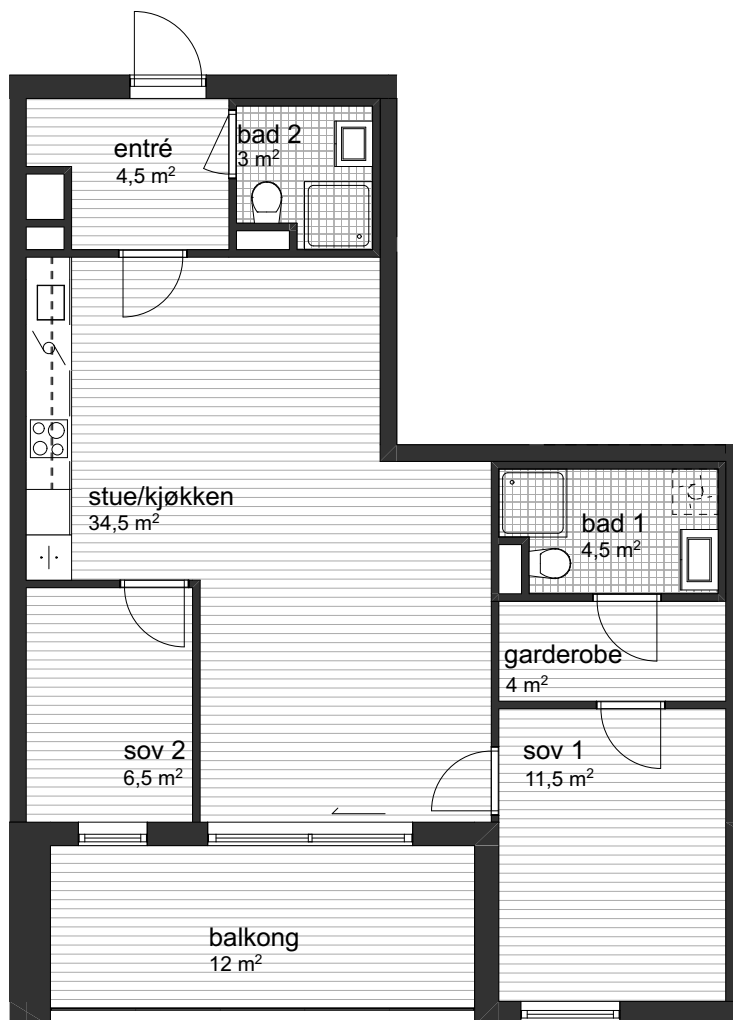

LEILIGHET B-205
Målestokk 1:100 (A4-format)
15.11.2019

BRA: 72 m²
P-ROM: 66 m²



Detaljprosjektering er ikke utført. Det tas derfor forbehold om at arealer og løsninger vil kunne avvike noe fra tegning.

Det tas forbehold om nedføringer av himlinger i hele eller deler av rom for å skjule horisontale føringer. Omfanget av dette er pr. dato ikke avklart.

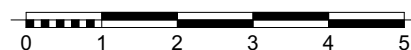

KONTRAKTSTEGNINGER

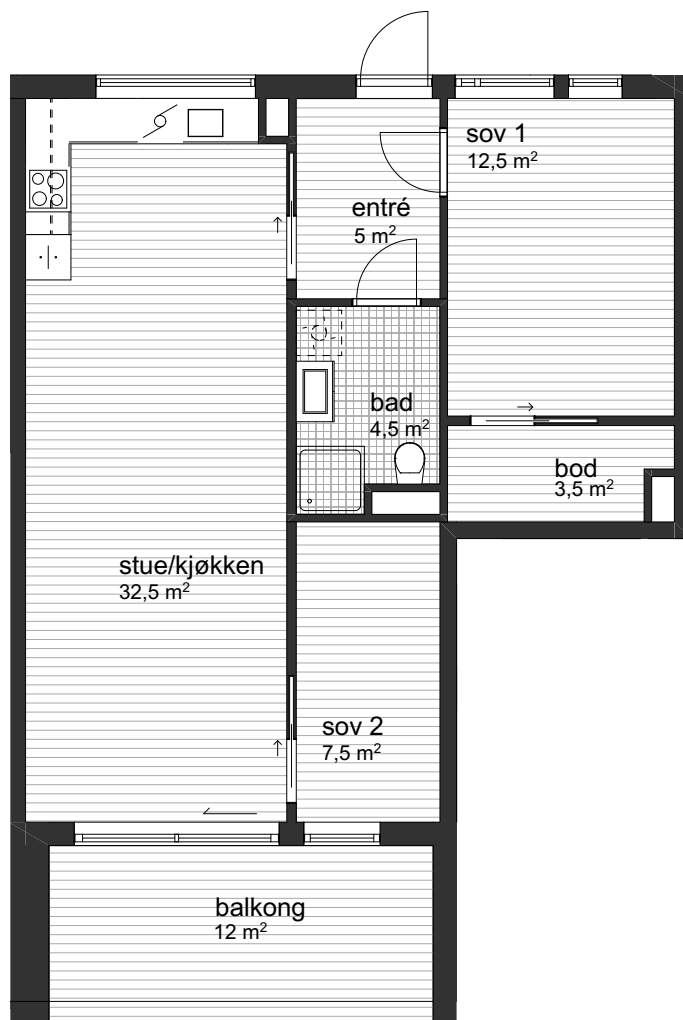

LEILIGHET B-206
Målestokk 1:100 (A4-format)
15.11.2019

BRA: 69 m²
P-ROM: 64 m²



Detaljprosjektering er ikke utført. Det tas derfor forbehold om at arealer og løsninger vil kunne avvike noe fra tegning.

Det tas forbehold om nedføringer av himlinger i hele eller deler av rom for å skjule horisontale føringer. Omfanget av dette er pr. dato ikke avklart.



KONTRAKTSTEGNINGER

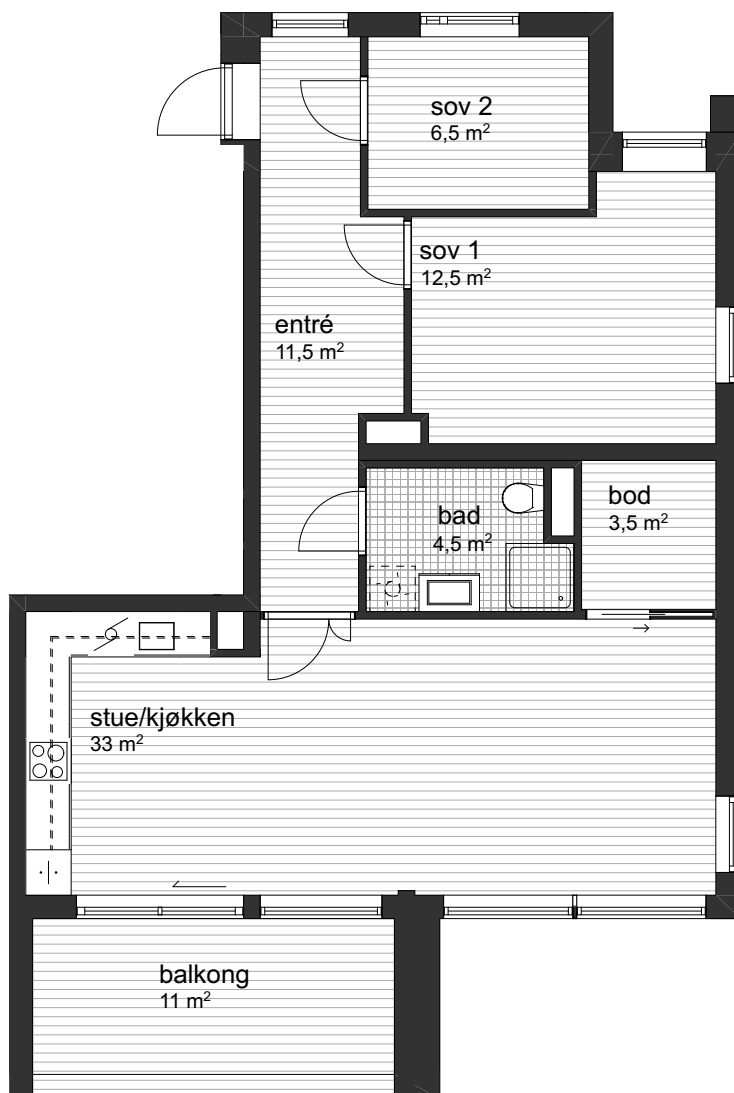

LEILIGHET B-207
Målestokk 1:100 (A4-format)
15.11.2019

BRA: 77 m²
P-ROM: 71 m²



Detaljprosjektering er ikke utført. Det tas derfor forbehold om at arealer og løsninger vil kunne avvike noe fra tegning.

Det tas forbehold om nedføringer av himlinger i hele eller deler av rom for å skjule horisontale føringer. Omfanget av dette er pr. dato ikke avklart.

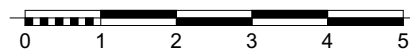

KONTRAKTSTEGNINGER

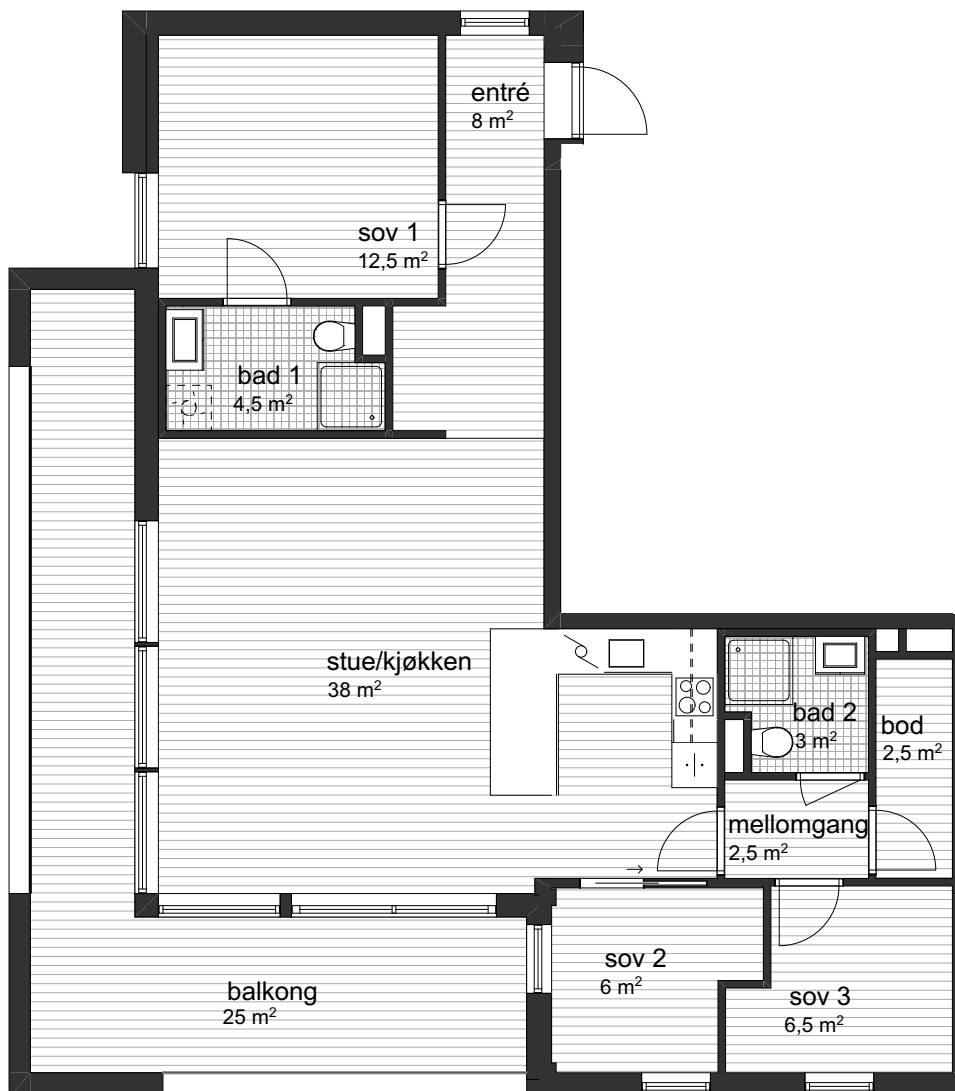

LEILIGHET B-301
Målestokk 1:100 (A4-format)
15.11.2019

BRA: 89 m²
P-ROM: 84 m²



Detaljprosjektering er ikke utført. Det tas derfor forbehold om at arealer og løsninger vil kunne avvike noe fra tegning.

Det tas forbehold om nedføringer av himlinger i hele eller deler av rom for å skjule horisontale føringer. Omfanget av dette er pr. dato ikke avklart.

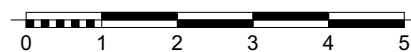

KONTRAKTSTEGNINGER



LEILIGHET B-302
Målestokk 1:100 (A4-format)
15.11.2019

BRA: 67 m²
P-ROM: 62 m²



Detaljprosjektering er ikke utført. Det tas derfor forbehold om at arealer og løsninger vil kunne avvike noe fra tegning.

Det tas forbehold om nedføringer av himlinger i hele eller deler av rom for å skjule horisontale føringer. Omfanget av dette er pr. dato ikke avklart.

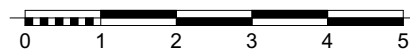

KONTRAKTSTEGNINGER

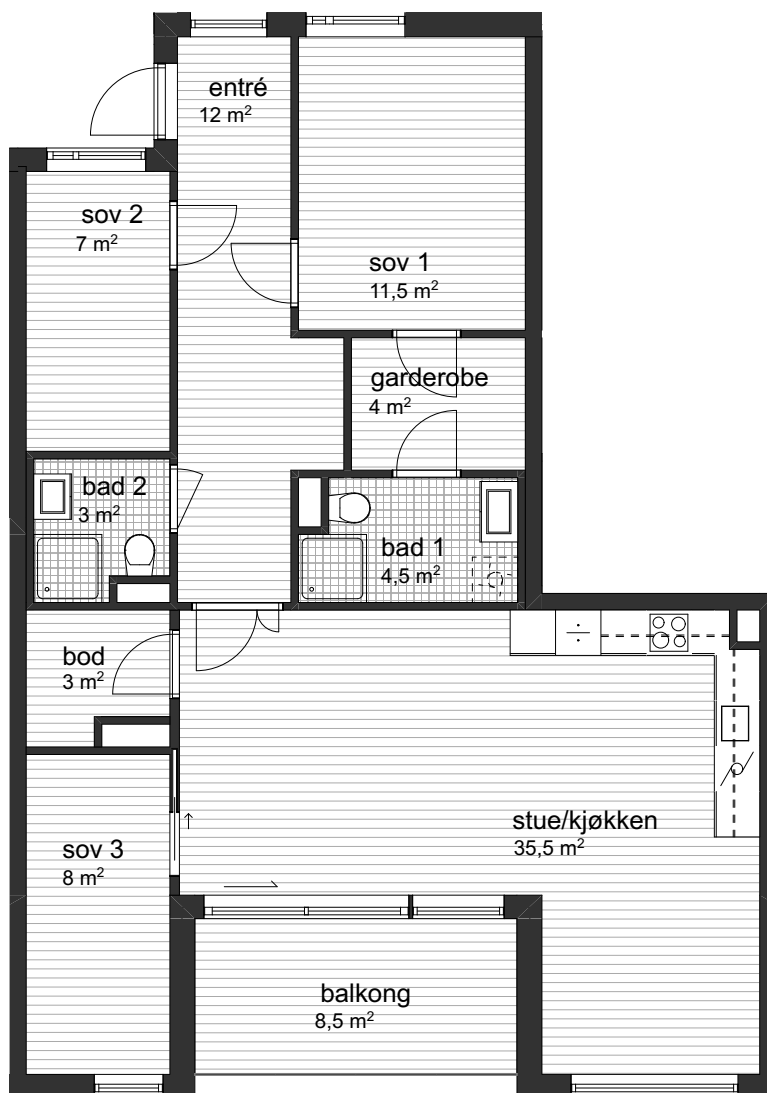

LEILIGHET B-303
Målestokk 1:100 (A4-format)
15.11.2019

BRA: 94 m²
P-ROM: 89 m²



Detaljprosjektering er ikke utført. Det tas derfor forbehold om at arealer og løsninger vil kunne avvike noe fra tegning.

Det tas forbehold om nedføringer av himlinger i hele eller deler av rom for å skjule horisontale føringer. Omfanget av dette er pr. dato ikke avklart.

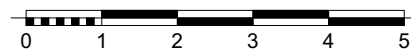

KONTRAKTSTEGNINGER

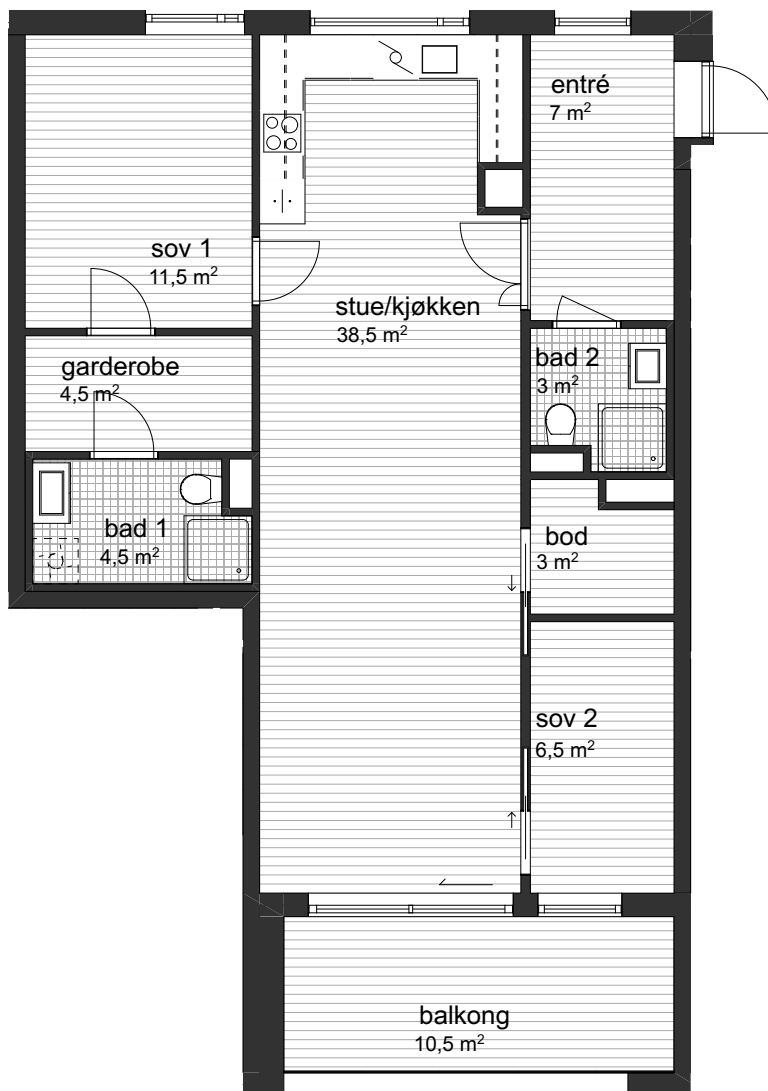

LEILIGHET B-304

Målestokk 1:100 (A4-format)

15.11.2019

BRA: 84 m²

P-ROM: 79 m²



Detaljprosjektering er ikke utført. Det tas derfor forbehold om at arealer og løsninger vil kunne avvike noe fra tegning.

Det tas forbehold om nedføringer av himlinger i hele eller deler av rom for å skjule horisontale føringer. Omfanget av dette er pr. dato ikke avklart.

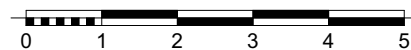

KONTRAKTSTEGNINGER

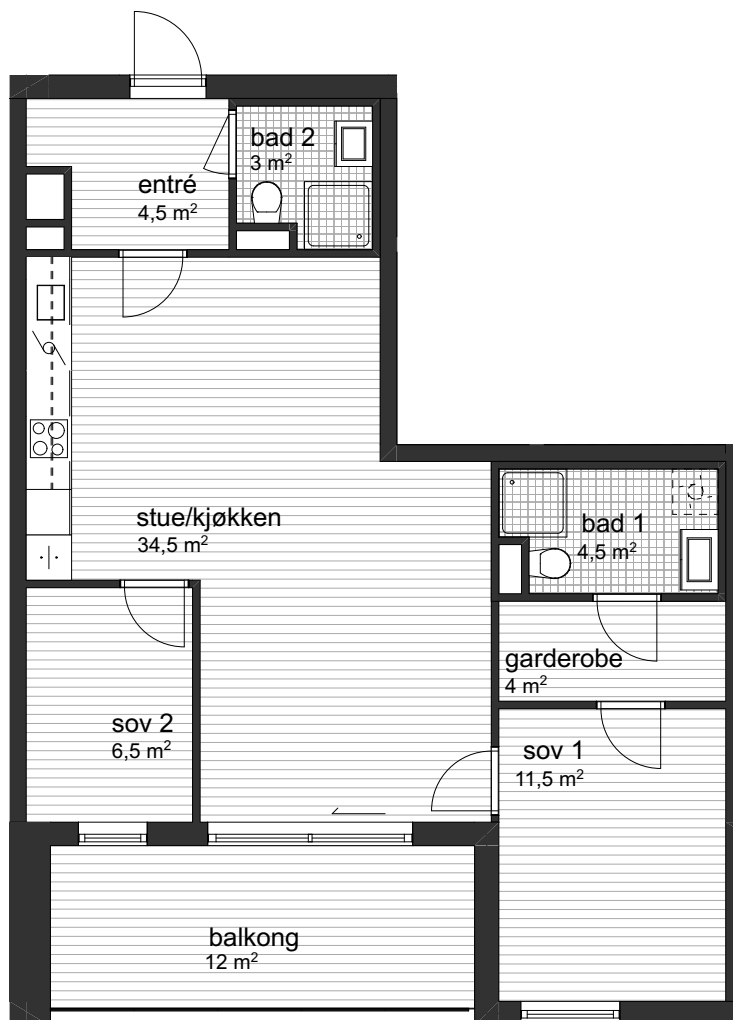

LEILIGHET B-305
Målestokk 1:100 (A4-format)
15.11.2019

BRA: 72 m²
P-ROM: 66 m²



Detaljprosjektering er ikke utført. Det tas derfor forbehold om at arealer og løsninger vil kunne avvike noe fra tegning.

Det tas forbehold om nedføringer av himlinger i hele eller deler av rom for å skjule horisontale føringer. Omfanget av dette er pr. dato ikke avklart.

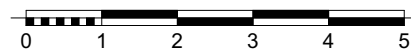

KONTRAKTSTEGNINGER

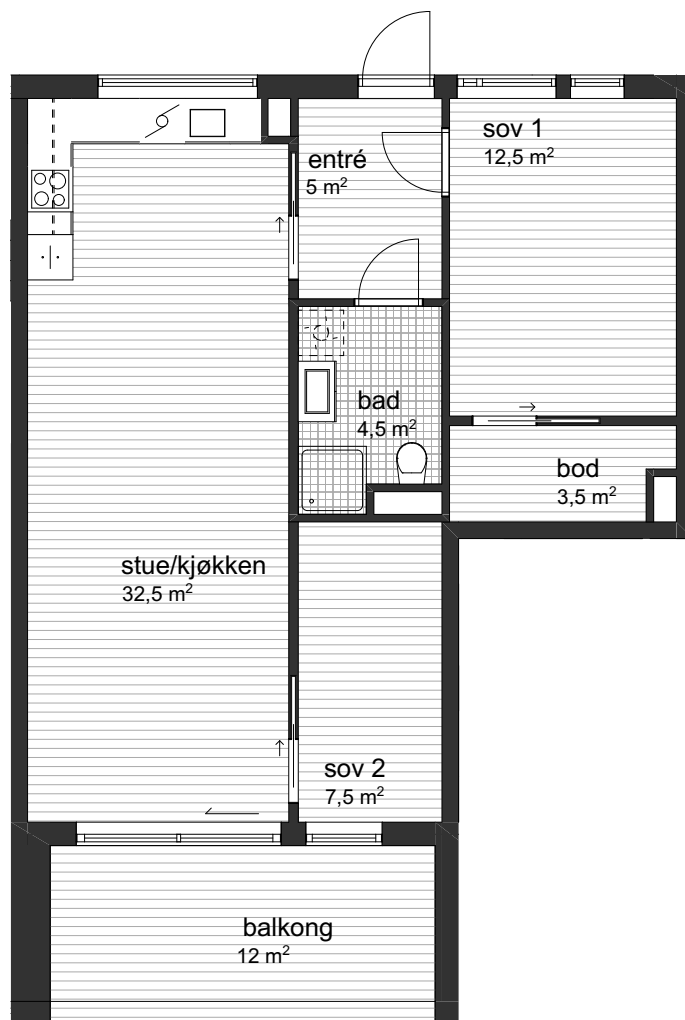

LEILIGHET B-306
Målestokk 1:100 (A4-format)
15.11.2019

BRA: 69 m²
P-ROM: 64 m²



Detaljprosjektering er ikke utført. Det tas derfor forbehold om at arealer og løsninger vil kunne avvike noe fra tegning.

Det tas forbehold om nedføringer av himlinger i hele eller deler av rom for å skjule horisontale føringer. Omfanget av dette er pr. dato ikke avklart.



KONTRAKTSTEGNINGER

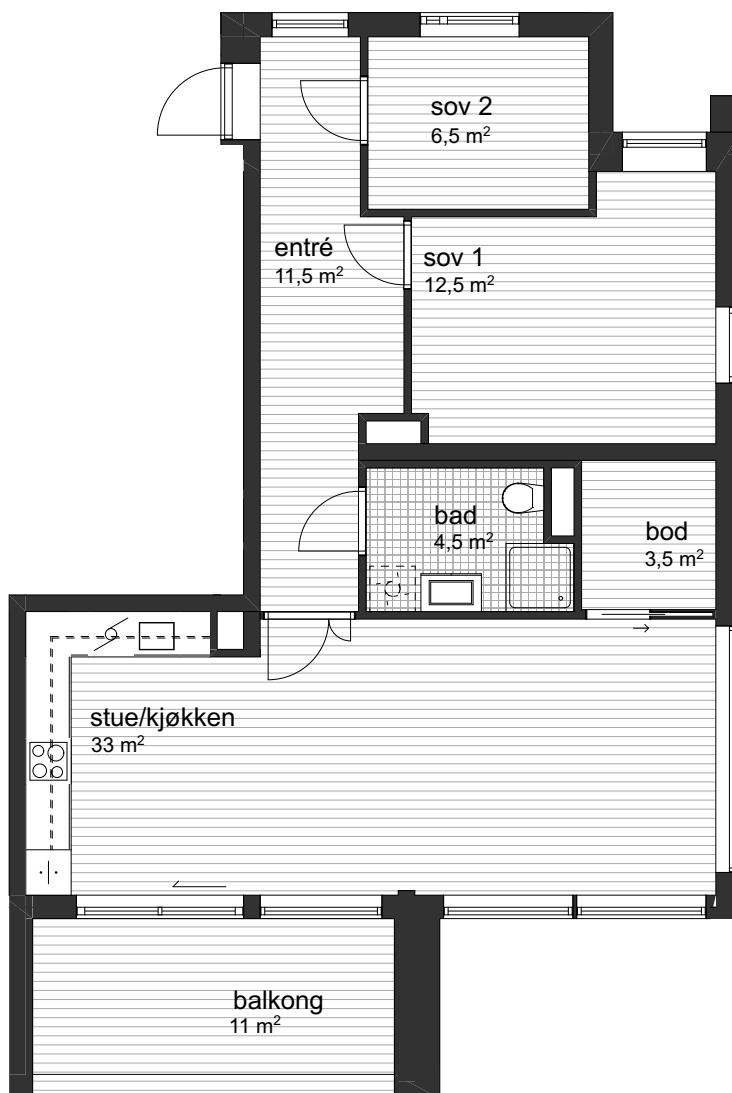

LEILIGHET B-307
Målestokk 1:100 (A4-format)
15.11.2019

BRA: 77 m²
P-ROM: 71 m²



Detaljprosjektering er ikke utført. Det tas derfor forbehold om at arealer og løsninger vil kunne avvike noe fra tegning.

Det tas forbehold om nedføringer av himlinger i hele eller deler av rom for å skjule horisontale føringer. Omfanget av dette er pr. dato ikke avklart.

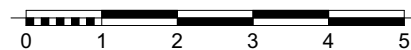

KONTRAKTSTEGNINGER

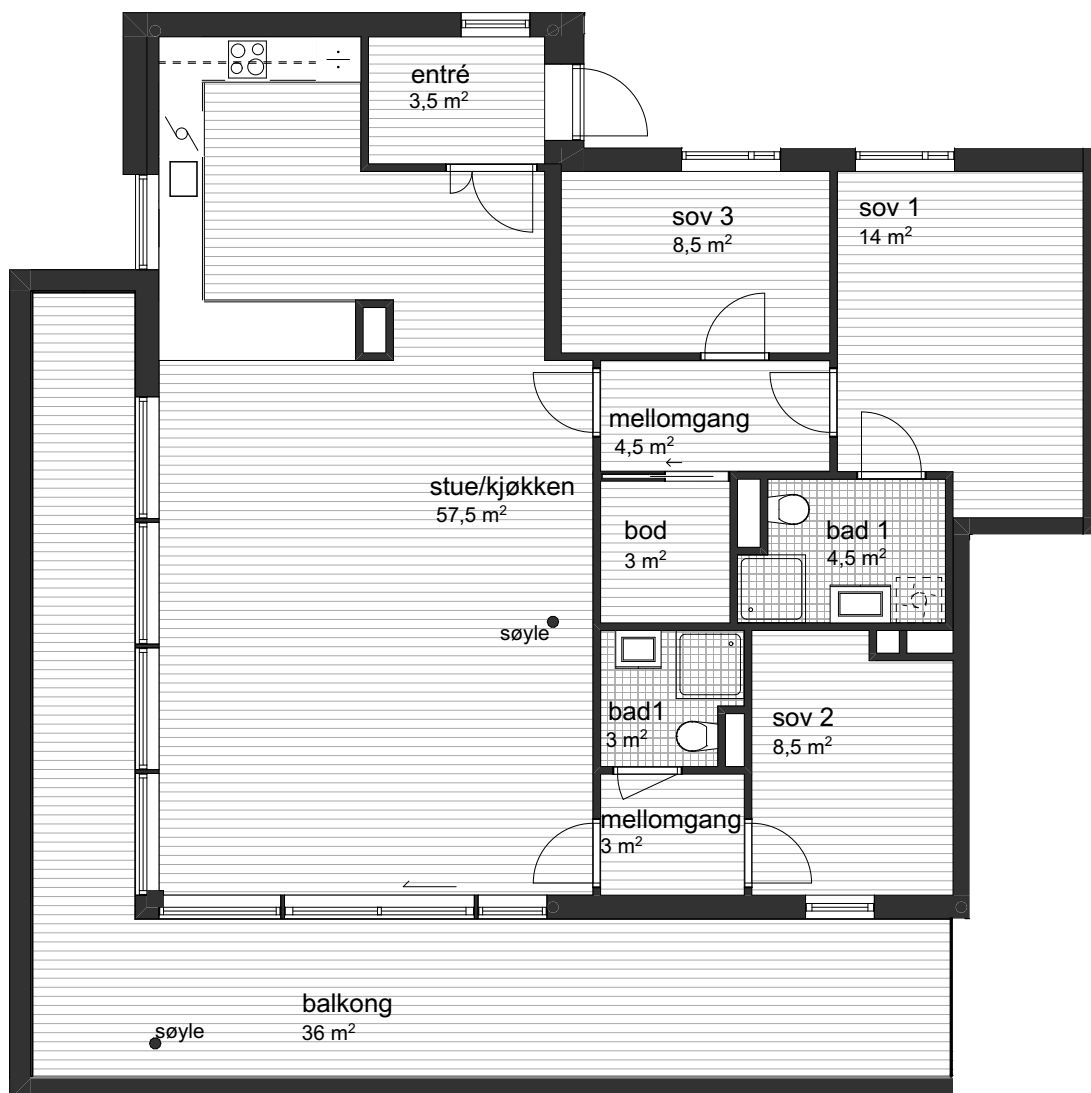

LEILIGHET B-401
Målestokk 1:100 (A4-format)
15.11.2019

BRA: 117 m²
P-ROM: 111 m²



Detaljprosjektering er ikke utført. Det tas derfor forbehold om at arealer og løsninger vil kunne avvike noe fra tegning.

Det tas forbehold om nedføringer av himlinger i hele eller deler av rom for å skjule horisontale føringer. Omfanget av dette er pr. dato ikke avklart.

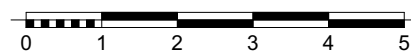

KONTRAKTSTEGNINGER



LEILIGHET B-402
Målestokk 1:100 (A4-format)
15.11.2019

BRA: 101 m²
P-ROM: 94 m²



Detaljprosjektering er ikke utført. Det tas derfor forbehold om at arealer og løsninger vil kunne avvike noe fra tegning.

Det tas forbehold om nedføringer av himlinger i hele eller deler av rom for å skjule horisontale føringer. Omfanget av dette er pr. dato ikke avklart.

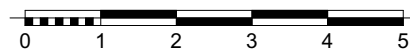

KONTRAKTSTEGNINGER

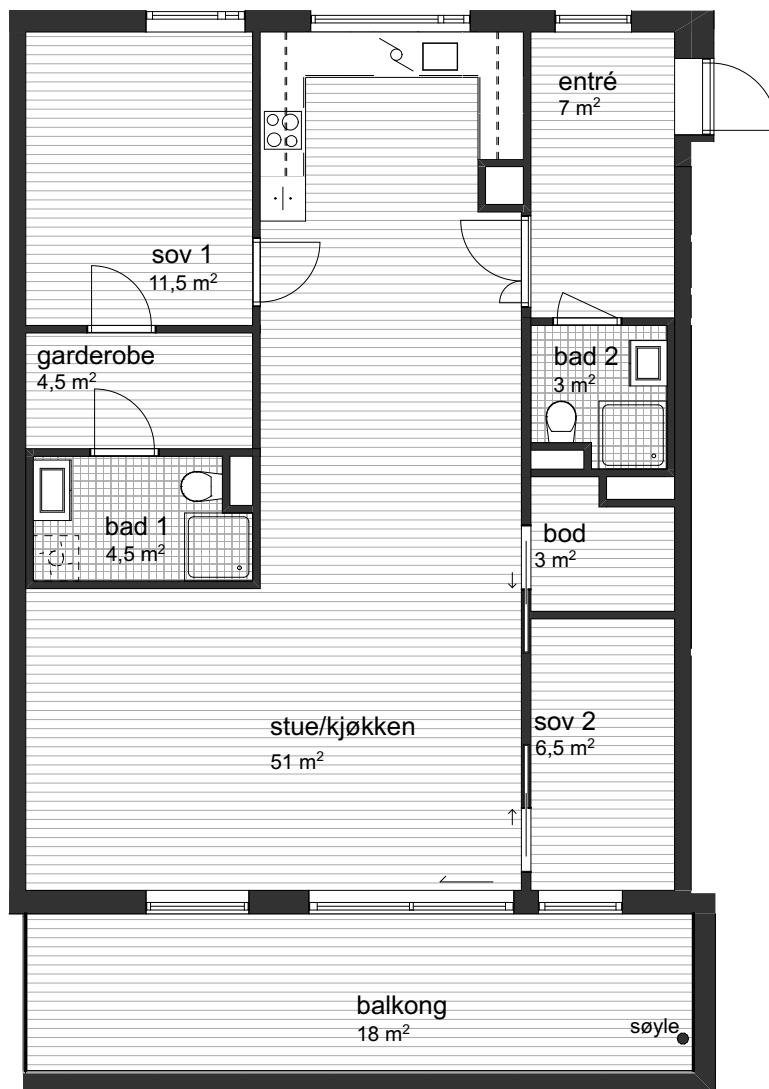

LEILIGHET B-403

Målestokk 1:100 (A4-format)

25.11.2019

BRA: 97 m²

P-ROM: 91 m²



Detaljprosjektering er ikke utført. Det tas derfor forbehold om at arealer og løsninger vil kunne avvike noe fra tegning.

Det tas forbehold om nedføringer av himlinger i hele eller deler av rom for å skjule horisontale føringer. Omfanget av dette er pr. dato ikke avklart.

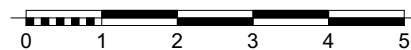

KONTRAKTSTEGNINGER

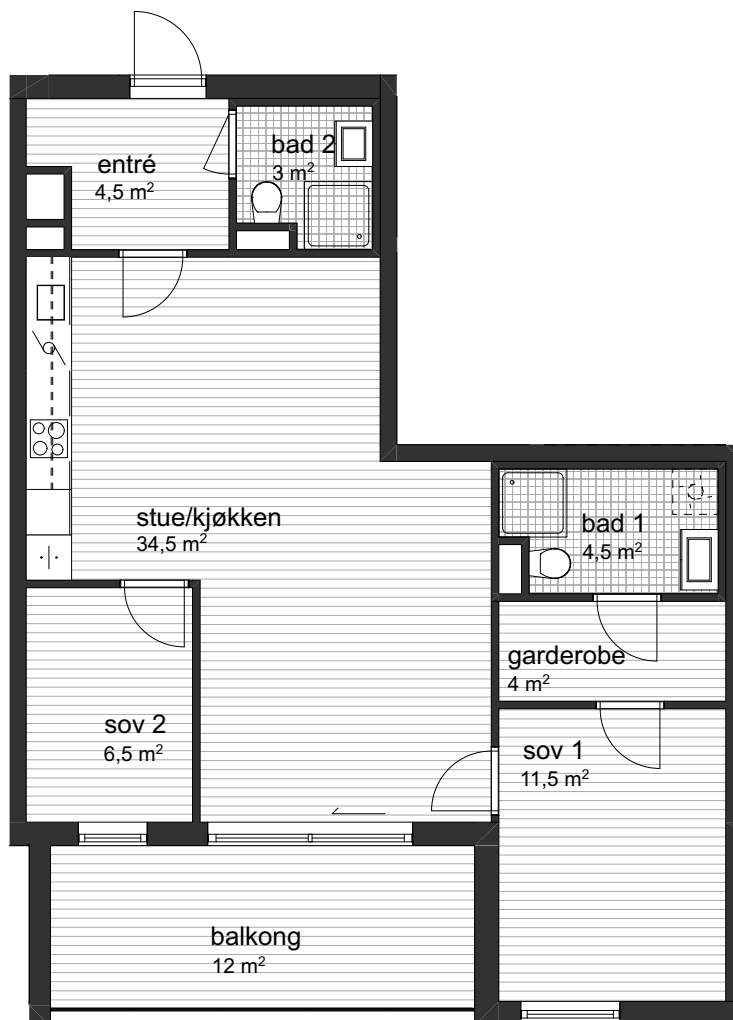

LEILIGHET B-404
Målestokk 1:100 (A4-format)
15.11.2019

BRA: 72 m²
P-ROM: 66 m²



Detaljprosjektering er ikke utført. Det tas derfor forbehold om at arealer og løsninger vil kunne avvike noe fra tegning.

Det tas forbehold om nedføringer av himlinger i hele eller deler av rom for å skjule horisontale føringer. Omfanget av dette er pr. dato ikke avklart.

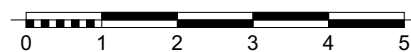

KONTRAKTSTEGNINGER

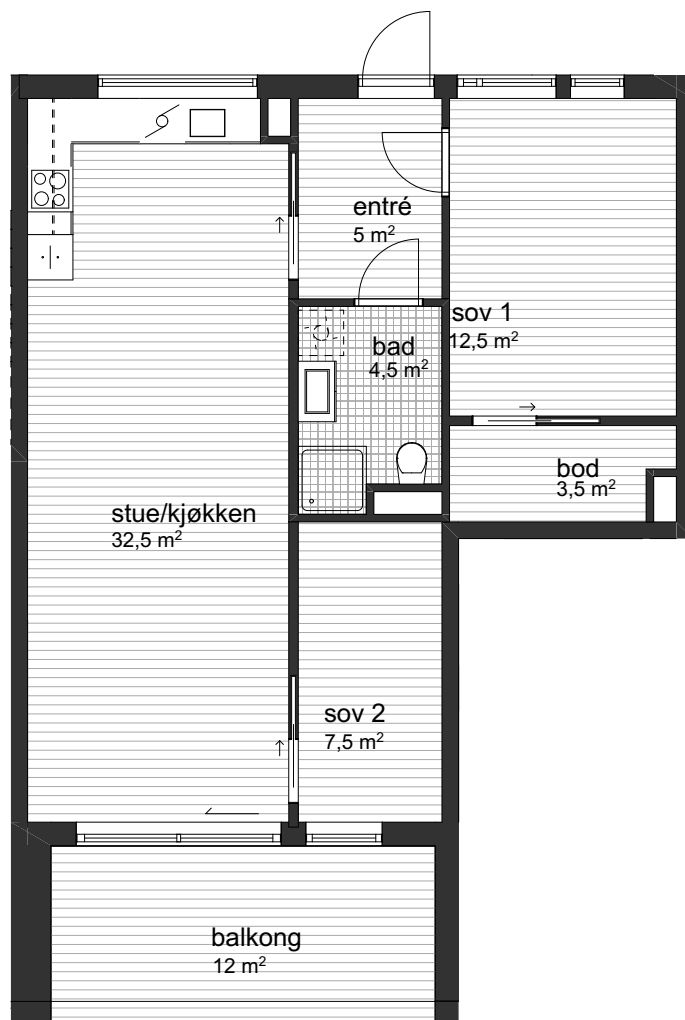

LEILIGHET B-405
Målestokk 1:100 (A4-format)
15.11.2019

BRA: 69 m²
P-ROM: 64 m²



Detaljprosjektering er ikke utført. Det tas derfor forbehold om at arealer og løsninger vil kunne avvike noe fra tegning.

Det tas forbehold om nedføringer av himlinger i hele eller deler av rom for å skjule horisontale føringer. Omfanget av dette er pr. dato ikke avklart.

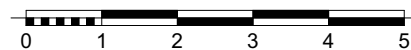

KONTRAKTSTEGNINGER

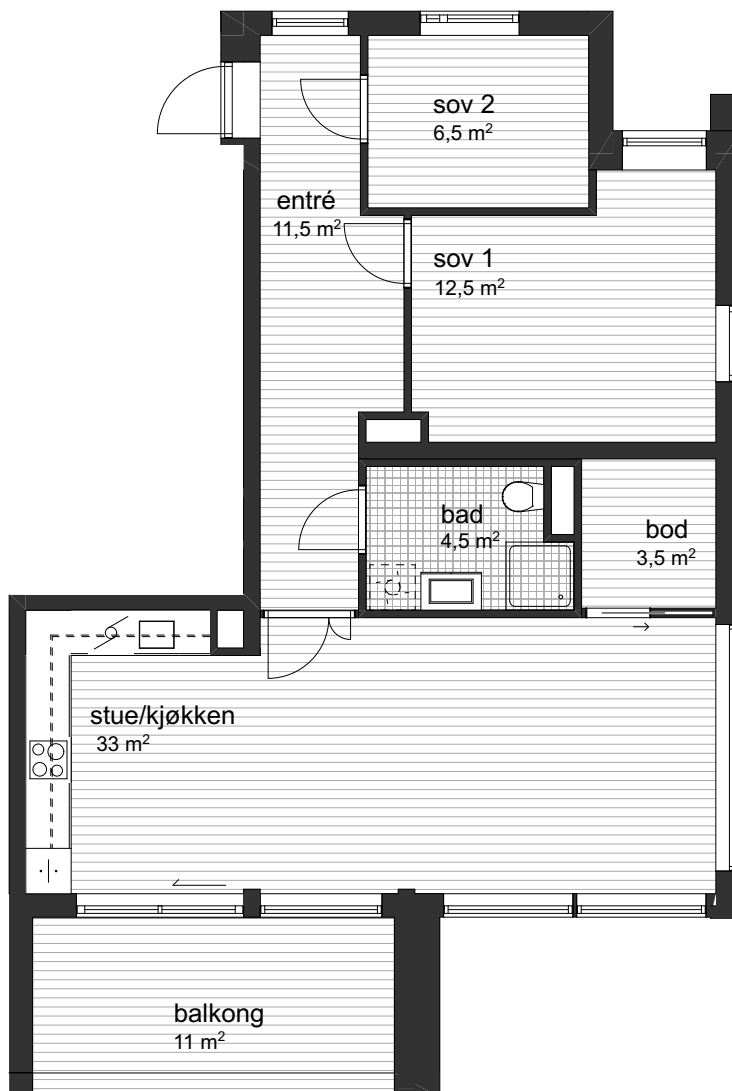

LEILIGHET B-406
Målestokk 1:100 (A4-format)
15.11.2019

BRA: 77 m²
P-ROM: 71 m²



Detaljprosjektering er ikke utført. Det tas derfor forbehold om at arealer og løsninger vil kunne avvike noe fra tegning.

Det tas forbehold om nedføringer av himlinger i hele eller deler av rom for å skjule horisontale føringer. Omfanget av dette er pr. dato ikke avklart.

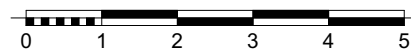

KONTRAKTSTEGNINGER

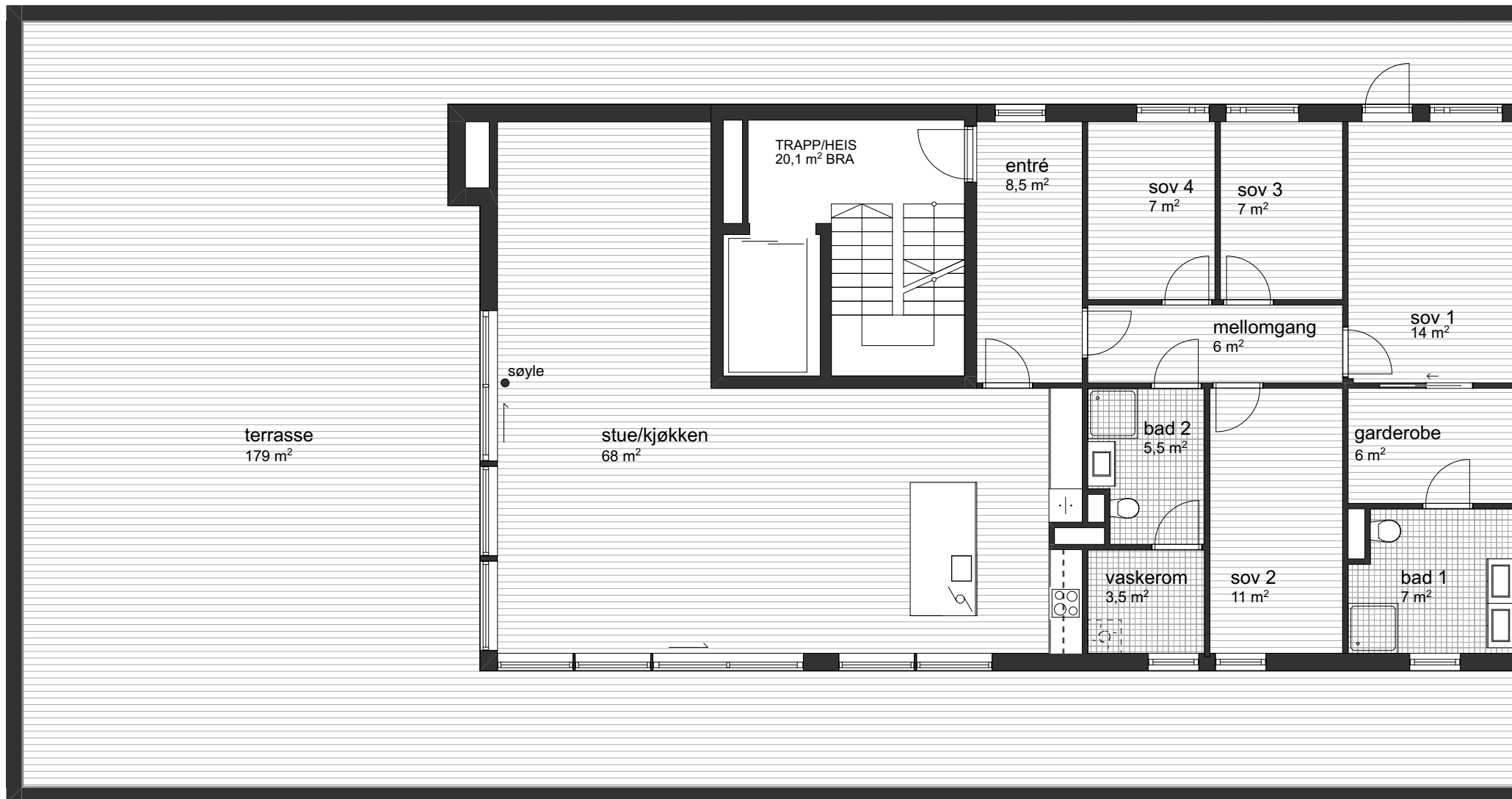

LEILIGHET B-501
Målestokk 1:100 (A4-format)
15.11.2019

BRA: 152 m²
P-ROM: 146 m²

Detaljprosjektering er ikke utført. Det tas derfor forbehold om at arealer og løsninger vil kunne avvike noe fra tegning.

Det tas forbehold om nedføring av himlinger i hele eller deler av rom for å skjule horisontale føring. Omfanget av dette er pr. dato ikke avklart.



KONTRAKTSTEGNINGER

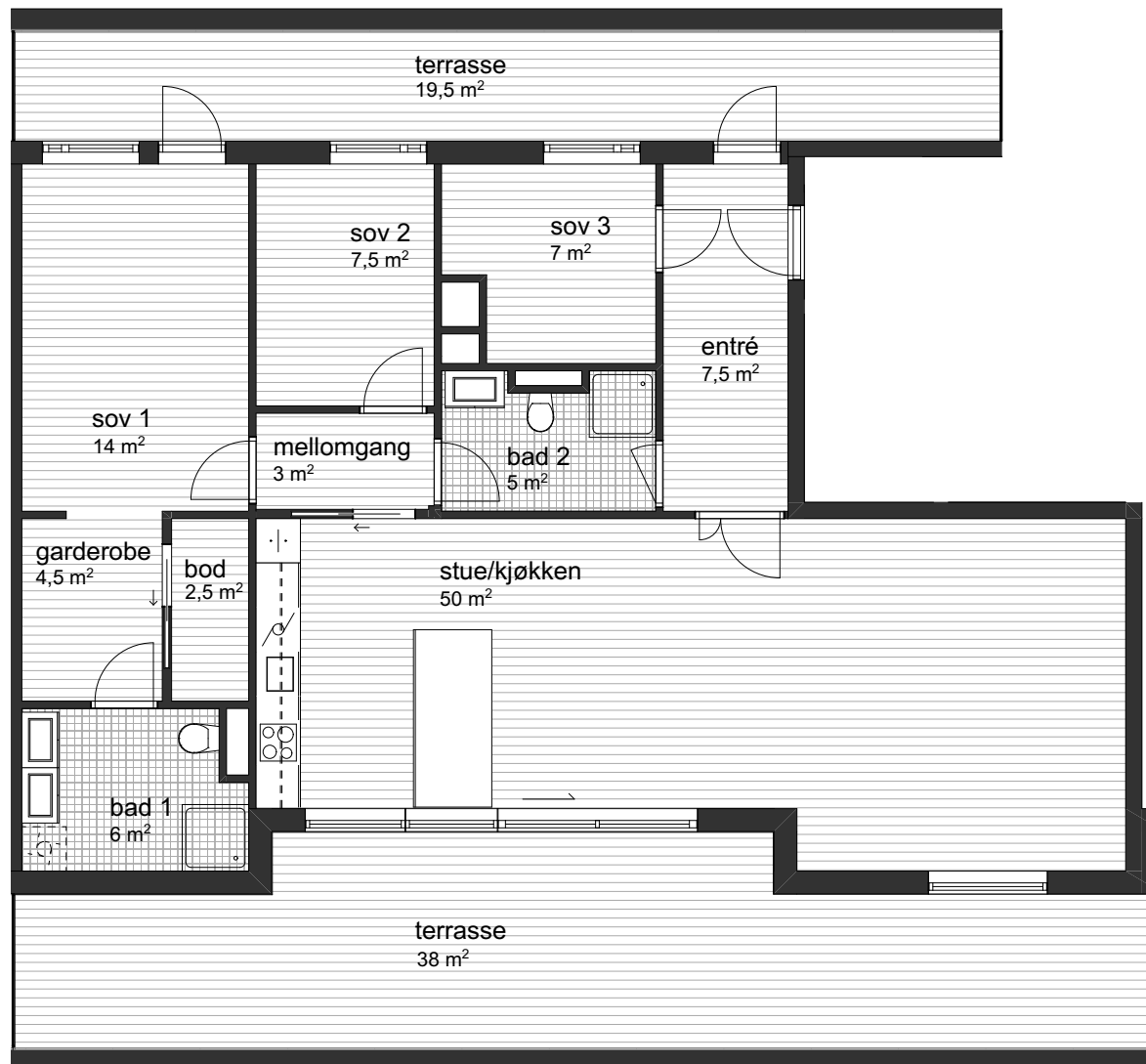

LEILIGHET B-502
Målestokk 1:100 (A4-format)
15.11.2019

BRA: 114 m²
P-ROM: 109 m²

Detaljprosjektering er ikke utført. Det tas derfor forbehold om at arealer og løsninger vil kunne avvike noe fra tegning.

Det tas forbehold om nedføringer av himlinger i hele eller deler av rom for å skjule horisontale føringer. Omfanget av dette er pr. dato ikke avklart.

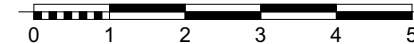

KONTRAKTSTEGNINGER



LEILIGHET B-503
Målestokk 1:100 (A4-format)
15.11.2019

BRA: 132 m²
P-ROM: 125 m²

Detaljprosjektering er ikke utført. Det tas derfor forbehold om at arealer og løsninger vil kunne avvike noe fra tegning.

Det tas forbehold om nedføring av himlinger i hele eller deler av rom for å skjule horisontale føring. Omfanget av dette er pr. dato ikke avklart.

