

# KONTRAKTSTEGNINGER

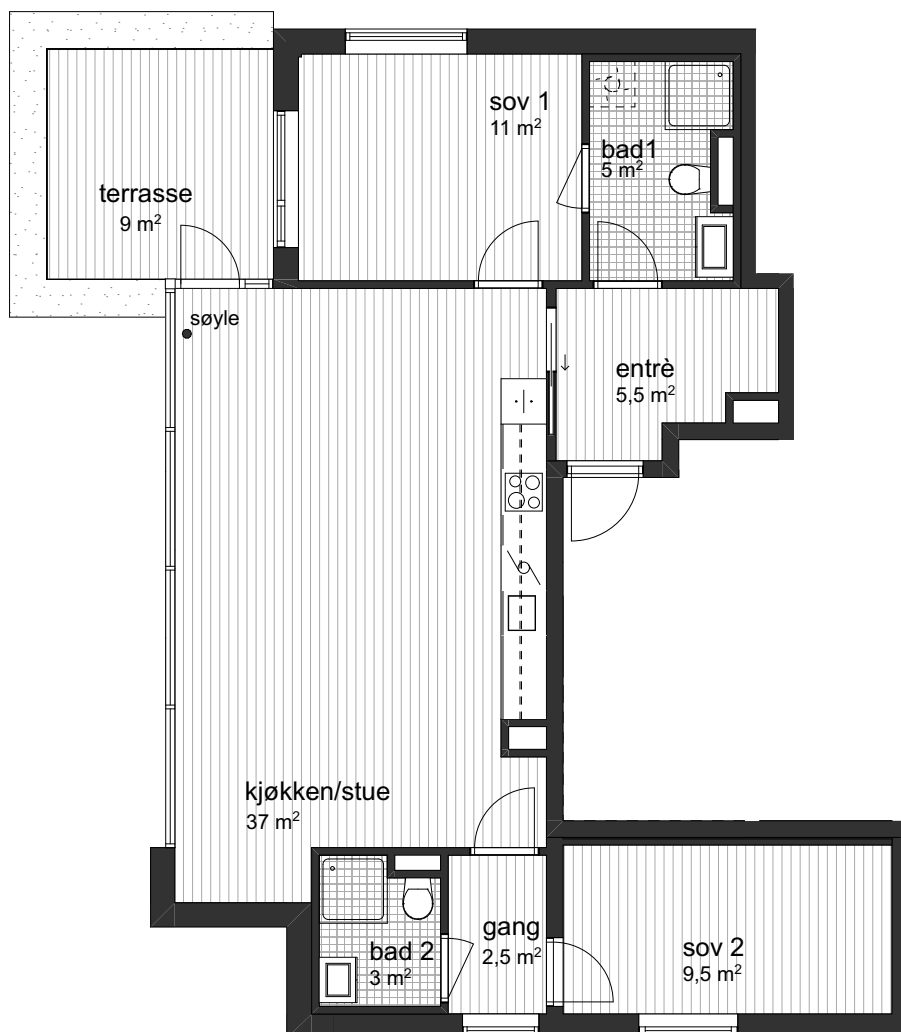

**LEILIGHET A-201**  
Målestokk 1:100 (A4-format)  
15.11.2019

BRA: 78 m<sup>2</sup>  
P-ROM: 77 m<sup>2</sup>



Detaljprosjektering er ikke utført. Det tas derfor forbehold om at arealer og løsninger vil kunne avvike noe fra tegning.

Det tas forbehold om nedføringer av himlinger i hele eller deler av rom for å skjule horisontale føringer. Omfanget av dette er pr. dato ikke avklart.

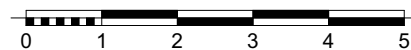

# KONTRAKTSTEGNINGER

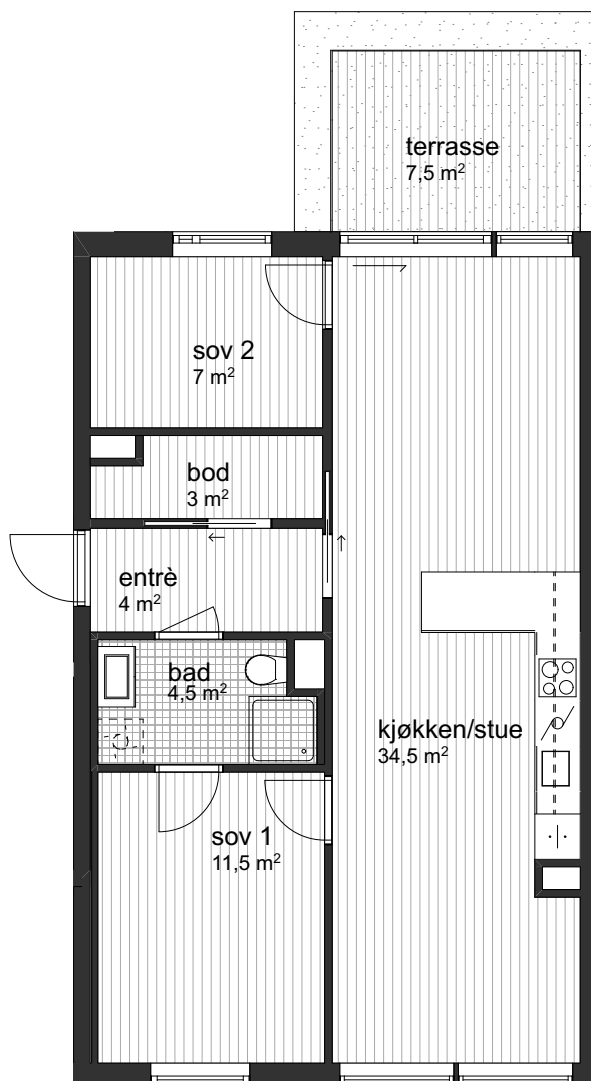

**LEILIGHET A-202**  
Målestokk 1:100 (A4-format)  
15.11.2019

BRA: 68 m<sup>2</sup>  
P-ROM: 63 m<sup>2</sup>



Detaljprosjektering er ikke utført. Det tas derfor forbehold om at arealer og løsninger vil kunne avvike noe fra tegning.

Det tas forbehold om nedføringer av himlinger i hele eller deler av rom for å skjule horisontale føringer. Omfanget av dette er pr. dato ikke avklart.

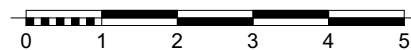

# KONTRAKTSTEGNINGER

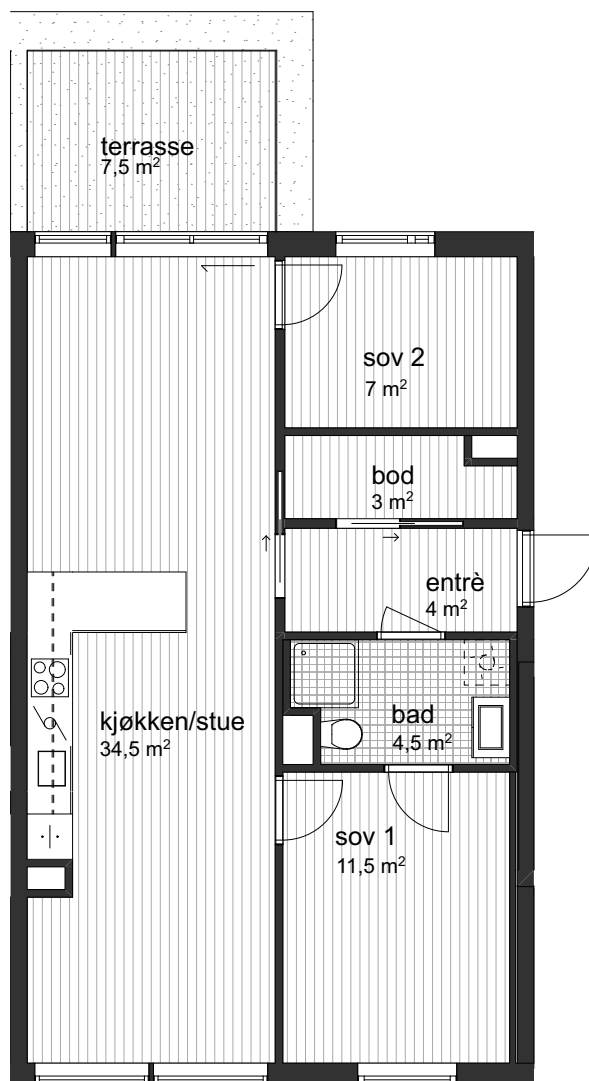

**LEILIGHET A-203**  
Målestokk 1:100 (A4-format)  
15.11.2019

BRA: 68 m<sup>2</sup>  
P-ROM: 63 m<sup>2</sup>



Detaljprosjektering er ikke utført. Det tas derfor forbehold om at arealer og løsninger vil kunne avvike noe fra tegning.

Det tas forbehold om nedføringer av himlinger i hele eller deler av rom for å skjule horisontale føringer. Omfanget av dette er pr. dato ikke avklart.

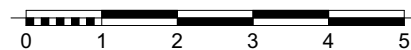

# KONTRAKTSTEGNINGER

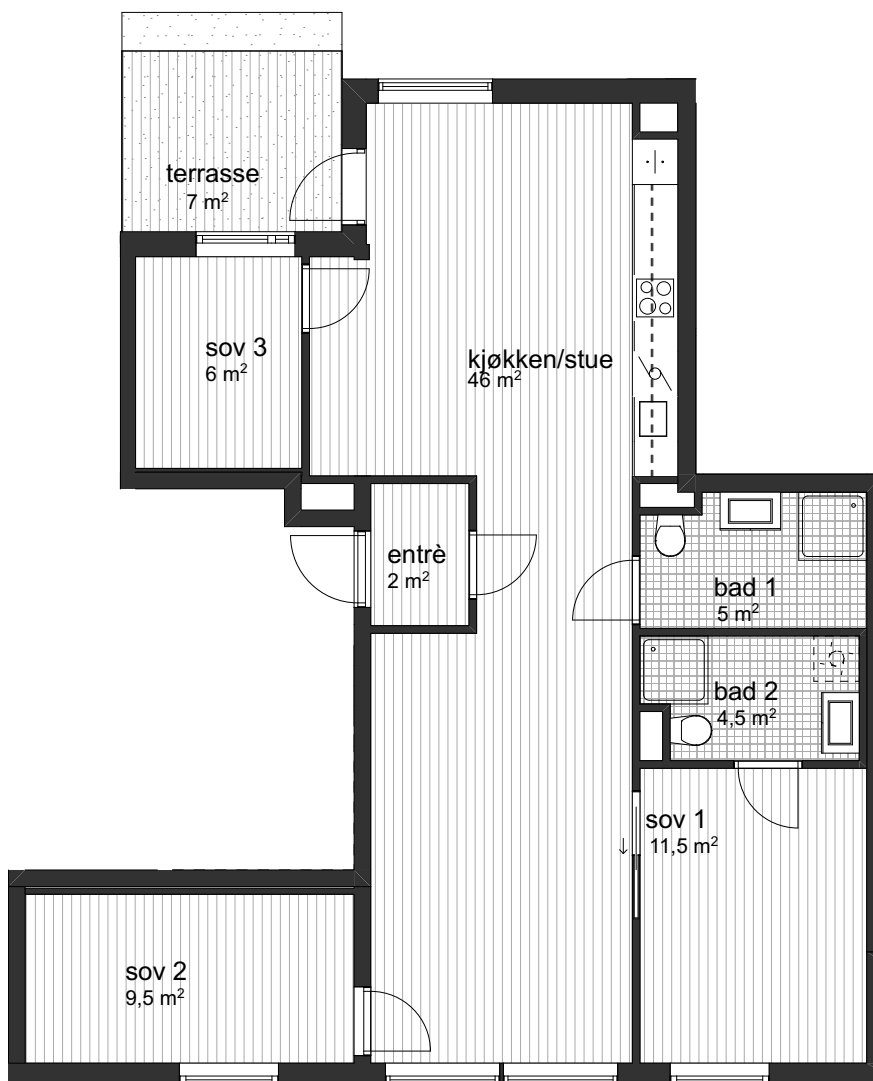

**LEILIGHET A-204**  
Målestokk 1:100 (A4-format)  
15.11.2019

BRA: 89 m<sup>2</sup>  
P-ROM: 88 m<sup>2</sup>



Detaljprosjektering er ikke utført. Det tas derfor forbehold om at arealer og løsninger vil kunne avvike noe fra tegning.

Det tas forbehold om nedføringer av himlinger i hele eller deler av rom for å skjule horisontale føringer. Omfanget av dette er pr. dato ikke avklart.

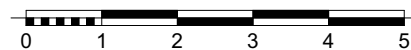

# KONTRAKTSTEGNINGER

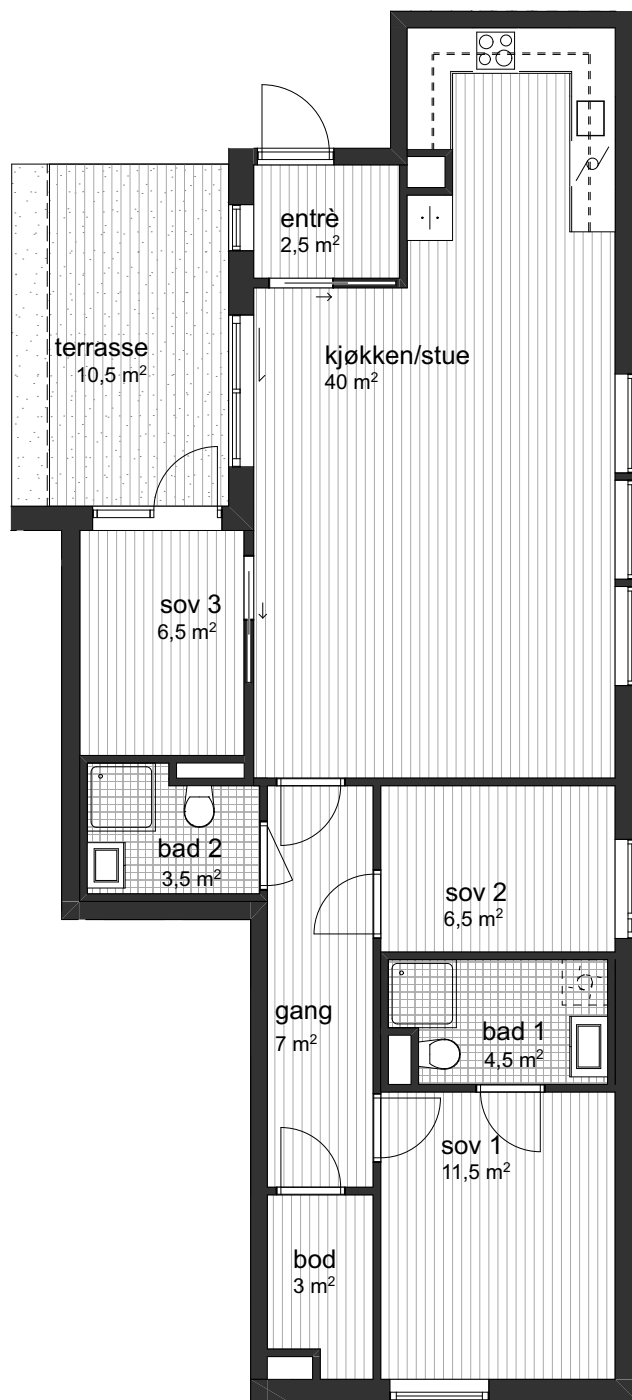

**LEILIGHET A-205**  
Målestokk 1:100 (A4-format)  
15.11.2019

BRA: 91 m<sup>2</sup>  
P-ROM: 86 m<sup>2</sup>



Detaljprosjektering er ikke utført. Det tas derfor forbehold om at arealer og løsninger vil kunne avvike noe fra tegning.

Det tas forbehold om nedføringer av himlinger i hele eller deler av rom for å skjule horisontale føringer. Omfanget av dette er pr. dato ikke avklart.

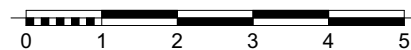

# KONTRAKTSTEGNINGER

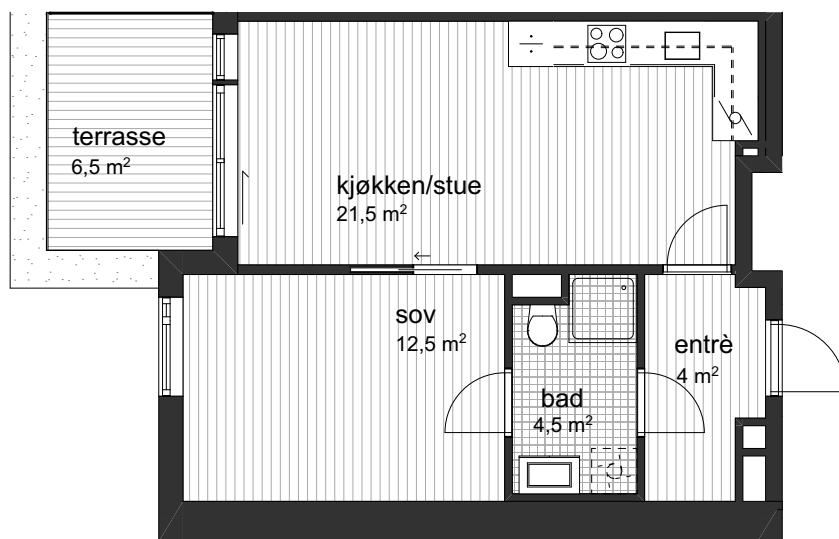

**LEILIGHET A-206**  
Målestokk 1:100 (A4-format)  
15.11.2019

BRA: 45 m<sup>2</sup>  
P-ROM: 44 m<sup>2</sup>



Detaljprosjektering er ikke utført. Det tas derfor forbehold om at arealer og løsninger vil kunne avvike noe fra tegning.

Det tas forbehold om nedføringer av himlinger i hele eller deler av rom for å skjule horisontale føringer. Omfanget av dette er pr. dato ikke avklart.



# KONTRAKTSTEGNINGER

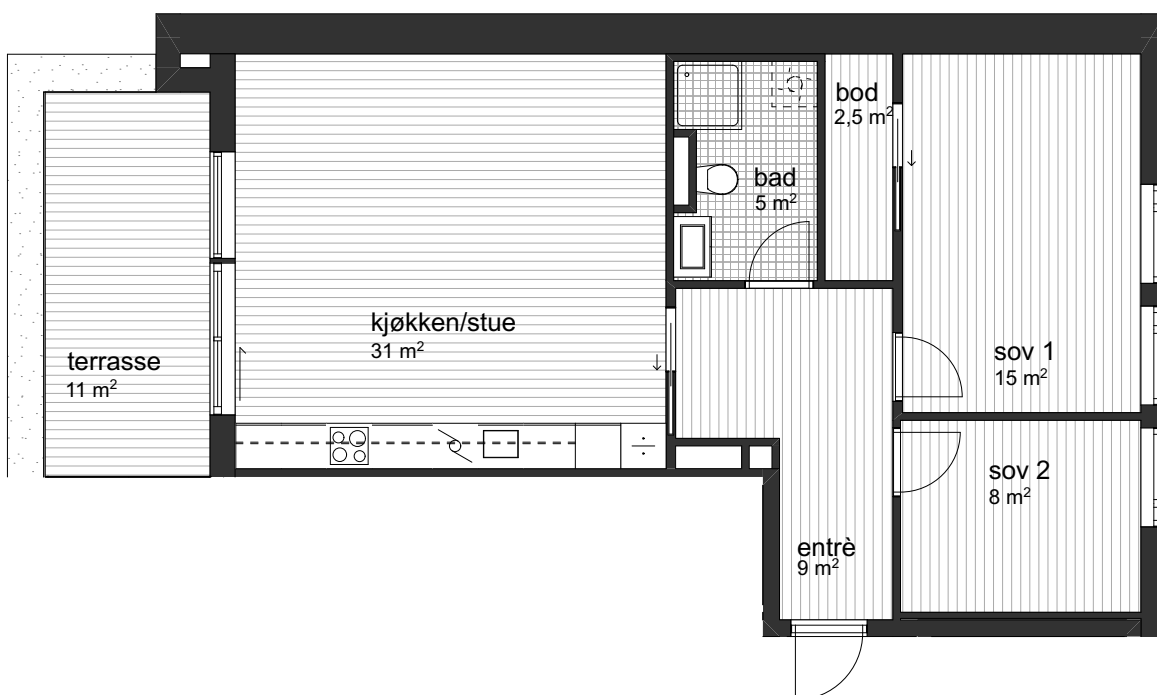

**LEILIGHET A-207**  
Målestokk 1:100 (A4-format)  
15.11.2019

BRA: 74 m<sup>2</sup>  
P-ROM: 70 m<sup>2</sup>



Detaljprosjektering er ikke utført. Det tas derfor forbehold om at arealer og løsninger vil kunne avvike noe fra tegning.

Det tas forbehold om nedføringer av himlinger i hele eller deler av rom for å skjule horisontale føringer. Omfanget av dette er pr. dato ikke avklart.

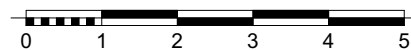

# KONTRAKTSTEGNINGER

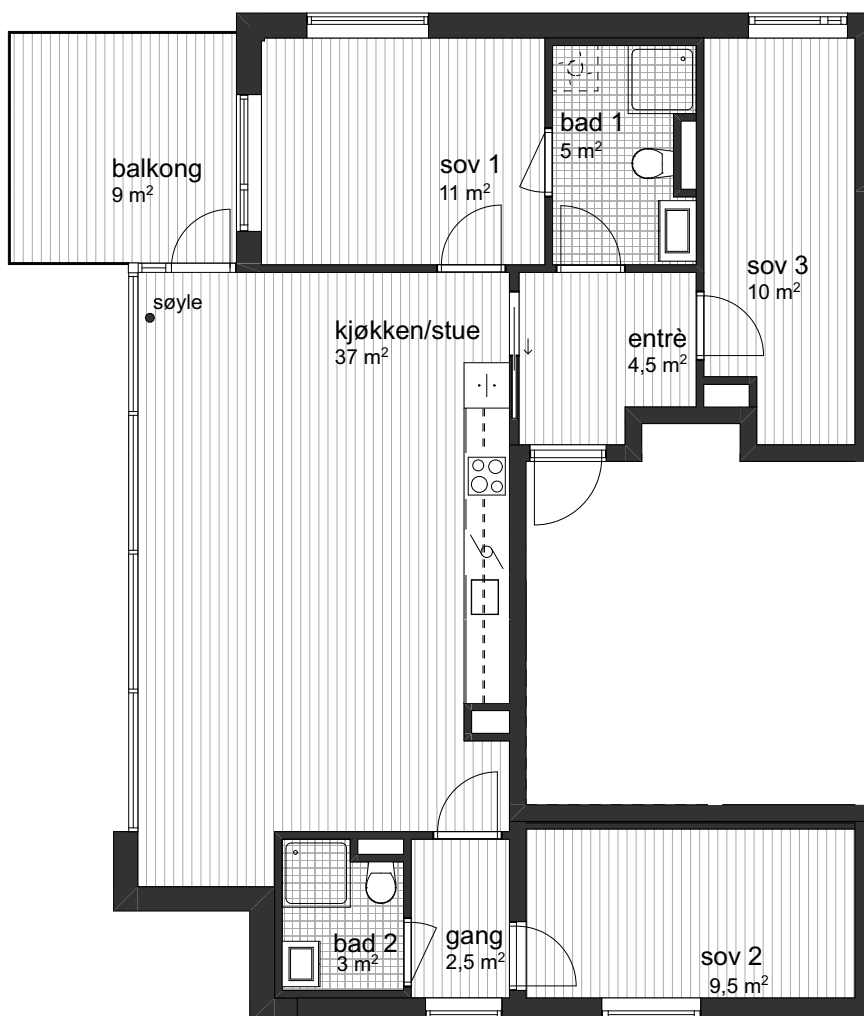

**LEILIGHET A-301**  
Målestokk 1:100 (A4-format)  
15.11.2019

BRA: 88 m<sup>2</sup>  
P-ROM: 86 m<sup>2</sup>



Detaljprosjektering er ikke utført. Det tas derfor forbehold om at arealer og løsninger vil kunne avvike noe fra tegning.

Det tas forbehold om nedføringer av himlinger i hele eller deler av rom for å skjule horisontale føringer. Omfanget av dette er pr. dato ikke avklart.

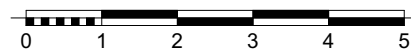



# KONTRAKTSTEGNINGER

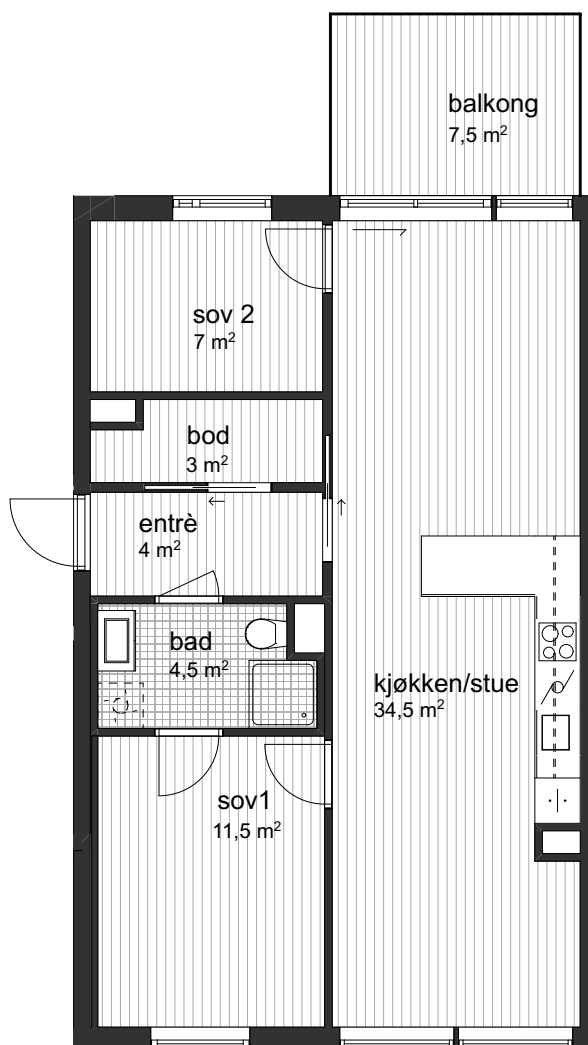

**LEILIGHET A-302**  
Målestokk 1:100 (A4-format)  
15.11.2019

BRA: 68 m<sup>2</sup>  
P-ROM: 63 m<sup>2</sup>



Detaljprosjektering er ikke utført. Det tas derfor forbehold om at arealer og løsninger vil kunne avvike noe fra tegning.

Det tas forbehold om nedføringer av himlinger i hele eller deler av rom for å skjule horisontale føringer. Omfanget av dette er pr. dato ikke avklart.

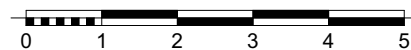

# KONTRAKTSTEGNINGER

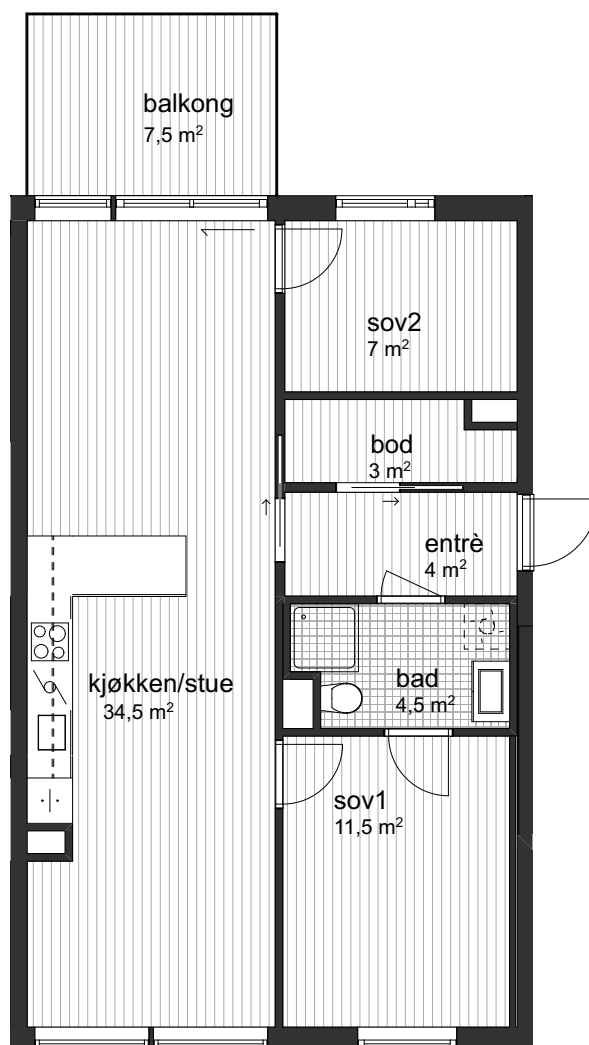

**LEILIGHET A-303**  
Målestokk 1:100 (A4-format)  
15.11.2019

BRA: 68 m<sup>2</sup>  
P-ROM: 63 m<sup>2</sup>



Detaljprosjektering er ikke utført. Det tas derfor forbehold om at arealer og løsninger vil kunne avvike noe fra tegning.

Det tas forbehold om nedføringer av himlinger i hele eller deler av rom for å skjule horisontale føringer. Omfanget av dette er pr. dato ikke avklart.

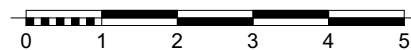

# KONTRAKTSTEGNINGER

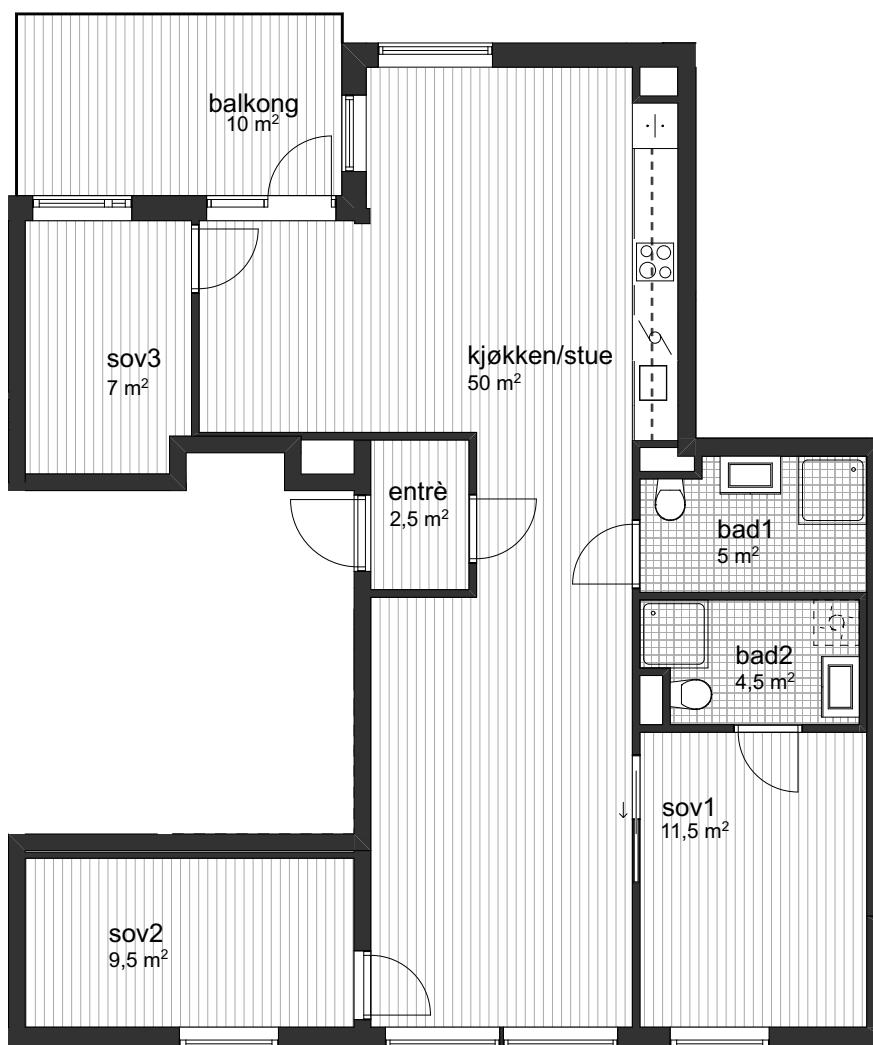

**LEILIGHET A-304**  
Målestokk 1:100 (A4-format)  
15.11.2019

BRA: 94 m<sup>2</sup>  
P-ROM: 93 m<sup>2</sup>



Detaljprosjektering er ikke utført. Det tas derfor forbehold om at arealer og løsninger vil kunne avvike noe fra tegning.

Det tas forbehold om nedføringer av himlinger i hele eller deler av rom for å skjule horisontale føringer. Omfanget av dette er pr. dato ikke avklart.

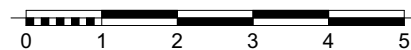

# KONTRAKTSTEGNINGER

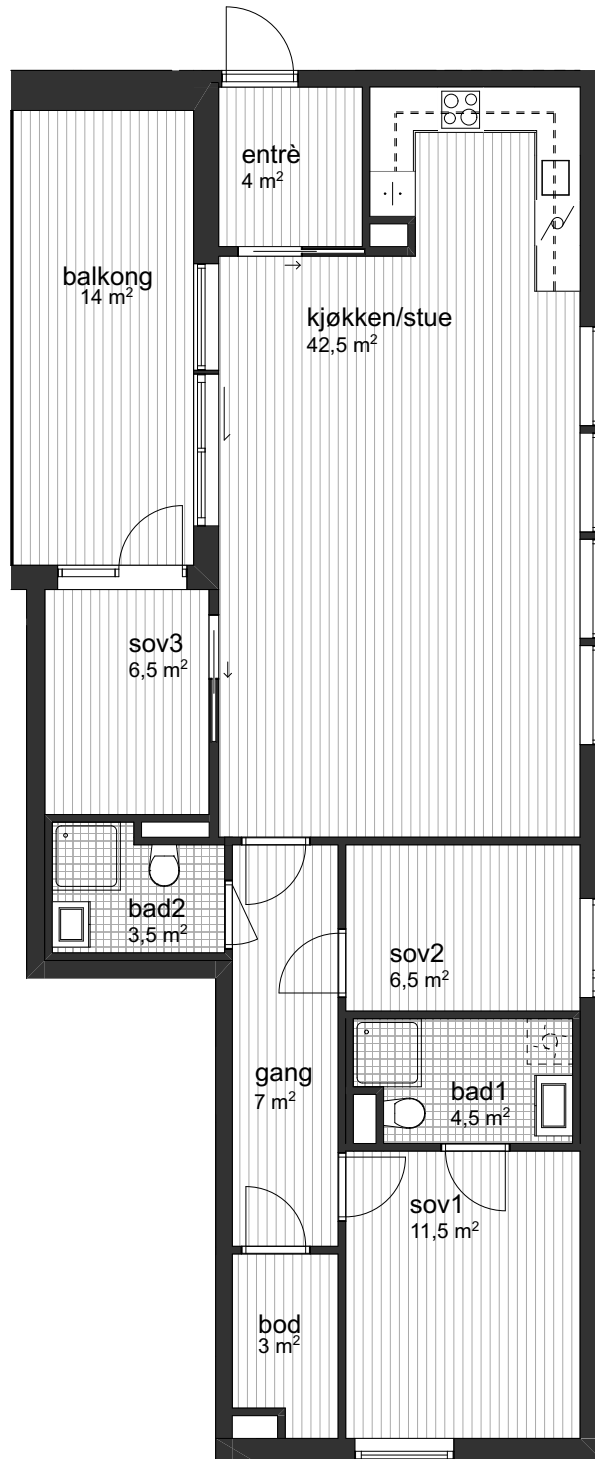

**LEILIGHET A-305**  
Målestokk 1:100 (A4-format)  
15.11.2019

BRA: 94 m<sup>2</sup>  
P-ROM: 89 m<sup>2</sup>



Detaljprosjektering er ikke utført. Det tas derfor forbehold om at arealer og løsninger vil kunne avvike noe fra tegning.

Det tas forbehold om nedføringer av himlinger i hele eller deler av rom for å skjule horisontale føringer. Omfanget av dette er pr. dato ikke avklart.



# KONTRAKTSTEGNINGER

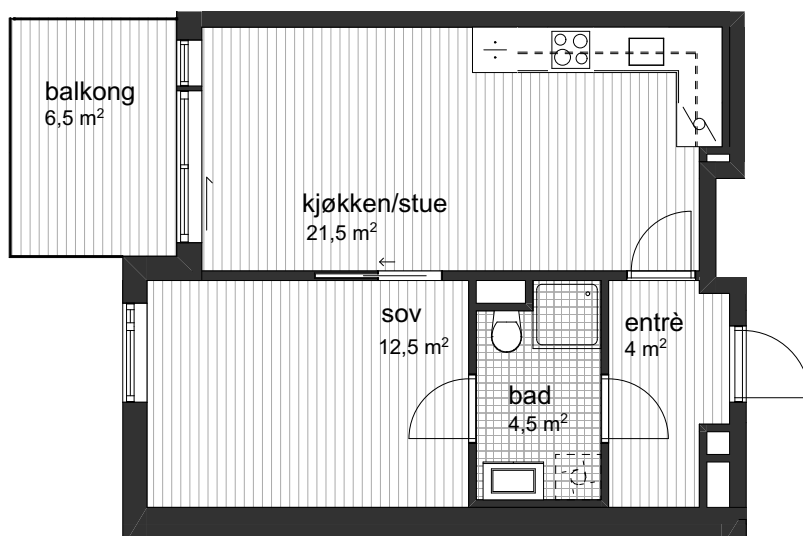

**LEILIGHET A-306**  
Målestokk 1:100 (A4-format)  
15.11.2019

BRA: 45 m<sup>2</sup>  
P-ROM: 44 m<sup>2</sup>



Detaljprosjektering er ikke utført. Det tas derfor forbehold om at arealer og løsninger vil kunne avvike noe fra tegning.

Det tas forbehold om nedføringer av himlinger i hele eller deler av rom for å skjule horisontale føringer. Omfanget av dette er pr. dato ikke avklart.

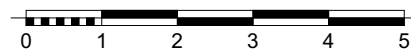

# KONTRAKTSTEGNINGER

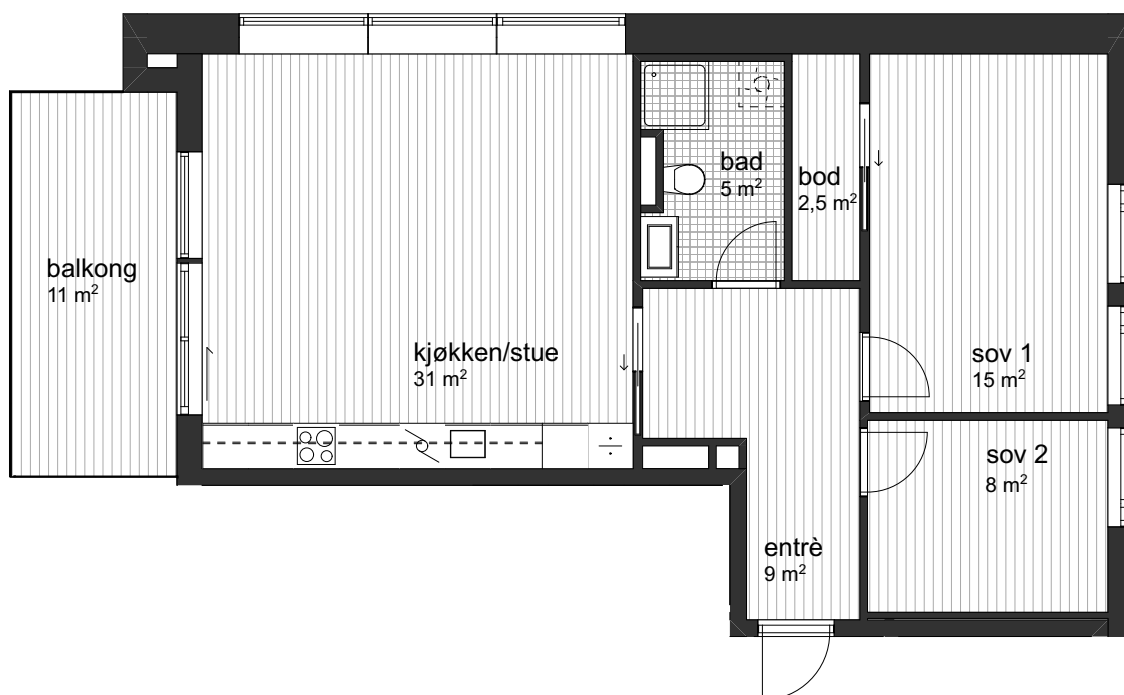

**LEILIGHET A-307**  
Målestokk 1:100 (A4-format)  
15.11.2019

BRA: 74 m<sup>2</sup>  
P-ROM: 70 m<sup>2</sup>



Detaljprosjektering er ikke utført. Det tas derfor forbehold om at arealer og løsninger vil kunne avvike noe fra tegning.

Det tas forbehold om nedføringer av himlinger i hele eller deler av rom for å skjule horisontale føringer. Omfanget av dette er pr. dato ikke avklart.

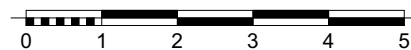

# KONTRAKTSTEGNINGER

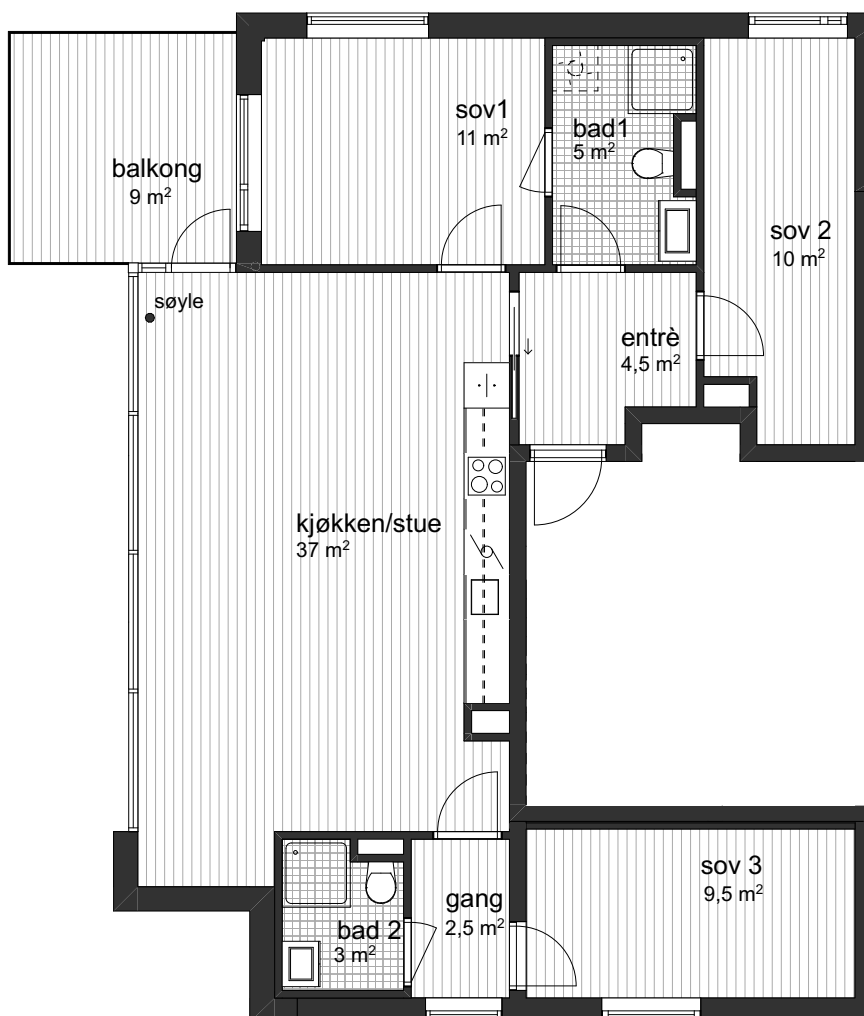

**LEILIGHET A-401**  
Målestokk 1:100 (A4-format)  
15.11.2019

BRA: 88 m<sup>2</sup>  
P-ROM: 86 m<sup>2</sup>



Detaljprosjektering er ikke utført. Det tas derfor forbehold om at arealer og løsninger vil kunne avvike noe fra tegning.

Det tas forbehold om nedføringer av himlinger i hele eller deler av rom for å skjule horisontale føringer. Omfanget av dette er pr. dato ikke avklart.

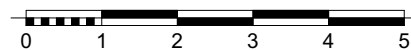

# KONTRAKTSTEGNINGER

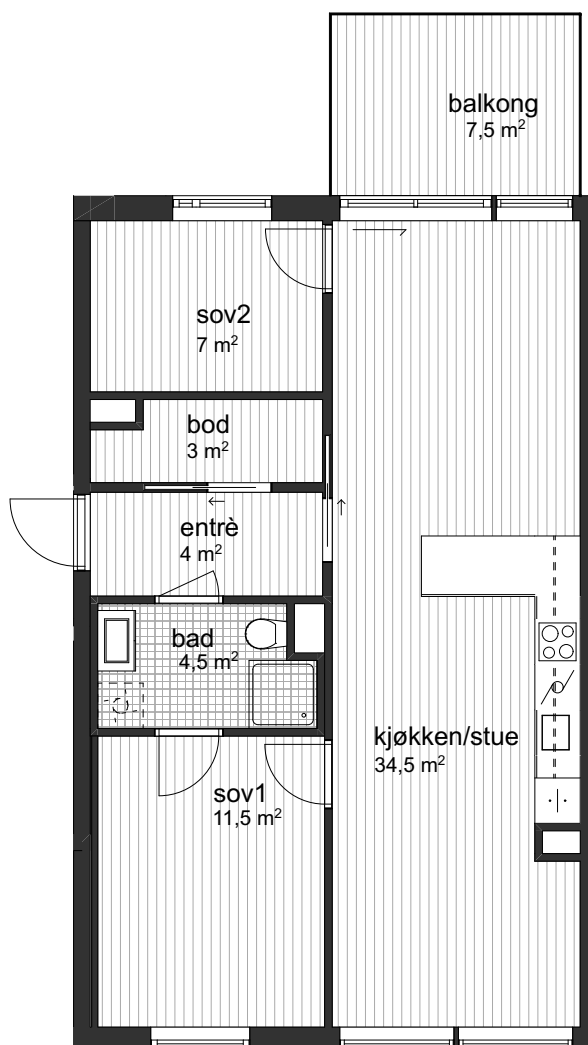

**LEILIGHET A-402**  
Målestokk 1:100 (A4-format)  
15.11.2019

BRA: 68 m<sup>2</sup>  
P-ROM: 63 m<sup>2</sup>



Detaljprosjektering er ikke utført. Det tas derfor forbehold om at arealer og løsninger vil kunne avvike noe fra tegning.

Det tas forbehold om nedføringer av himlinger i hele eller deler av rom for å skjule horisontale føringer. Omfanget av dette er pr. dato ikke avklart.

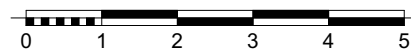



# KONTRAKTSTEGNINGER

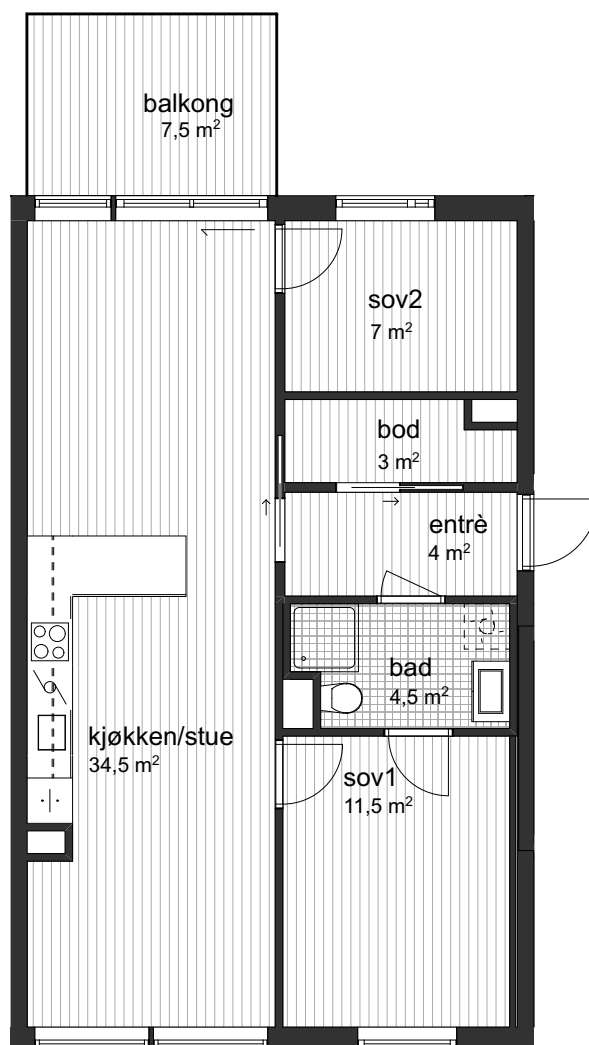

**LEILIGHET A-403**  
Målestokk 1:100 (A4-format)  
15.11.2019

BRA: 68 m<sup>2</sup>  
P-ROM: 63 m<sup>2</sup>



Detaljprosjektering er ikke utført. Det tas derfor forbehold om at arealer og løsninger vil kunne avvike noe fra tegning.

Det tas forbehold om nedføringer av himlinger i hele eller deler av rom for å skjule horisontale føringer. Omfanget av dette er pr. dato ikke avklart.

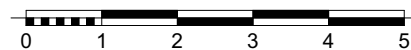

# KONTRAKTSTEGNINGER

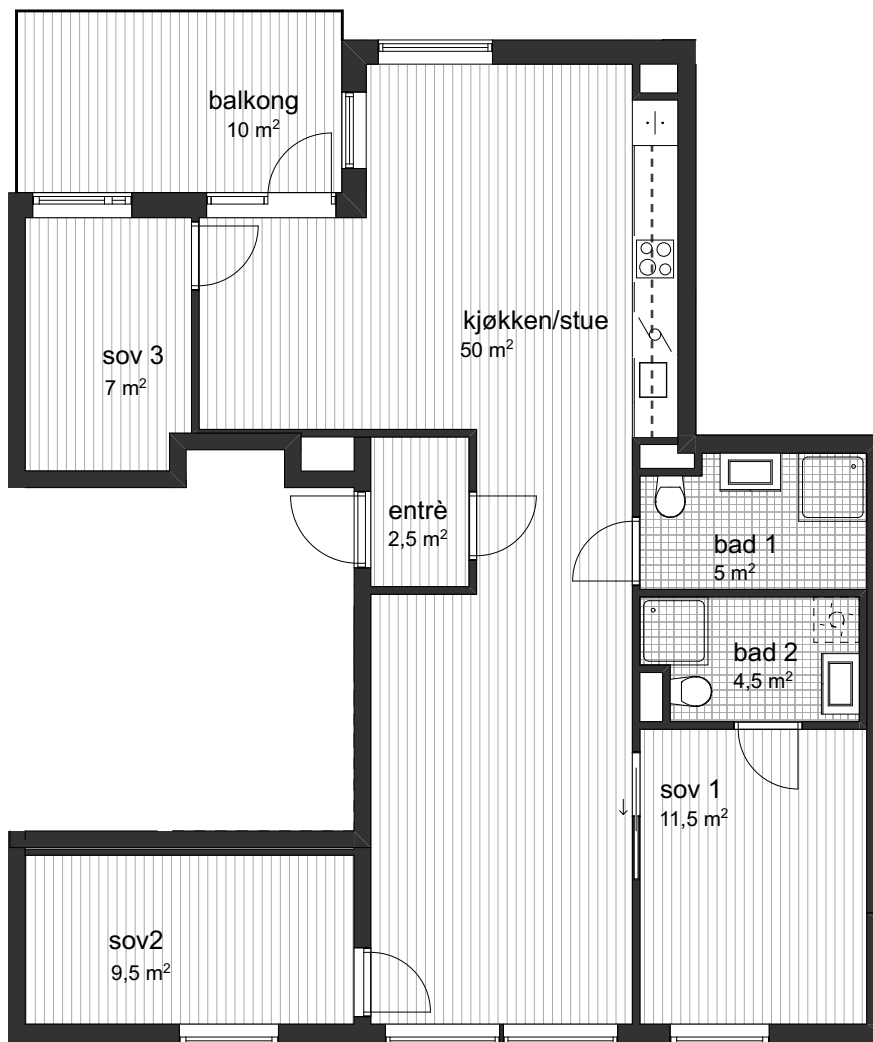

**LEILIGHET A-404**  
Målestokk 1:100 (A4-format)  
15.11.2019

BRA: 94 m<sup>2</sup>  
P-ROM: 93 m<sup>2</sup>



Detaljprosjektering er ikke utført. Det tas derfor forbehold om at arealer og løsninger vil kunne avvike noe fra tegning.

Det tas forbehold om nedføringer av himlinger i hele eller deler av rom for å skjule horisontale føringer. Omfanget av dette er pr. dato ikke avklart.

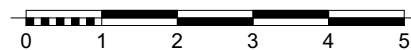

# KONTRAKTSTEGNINGER

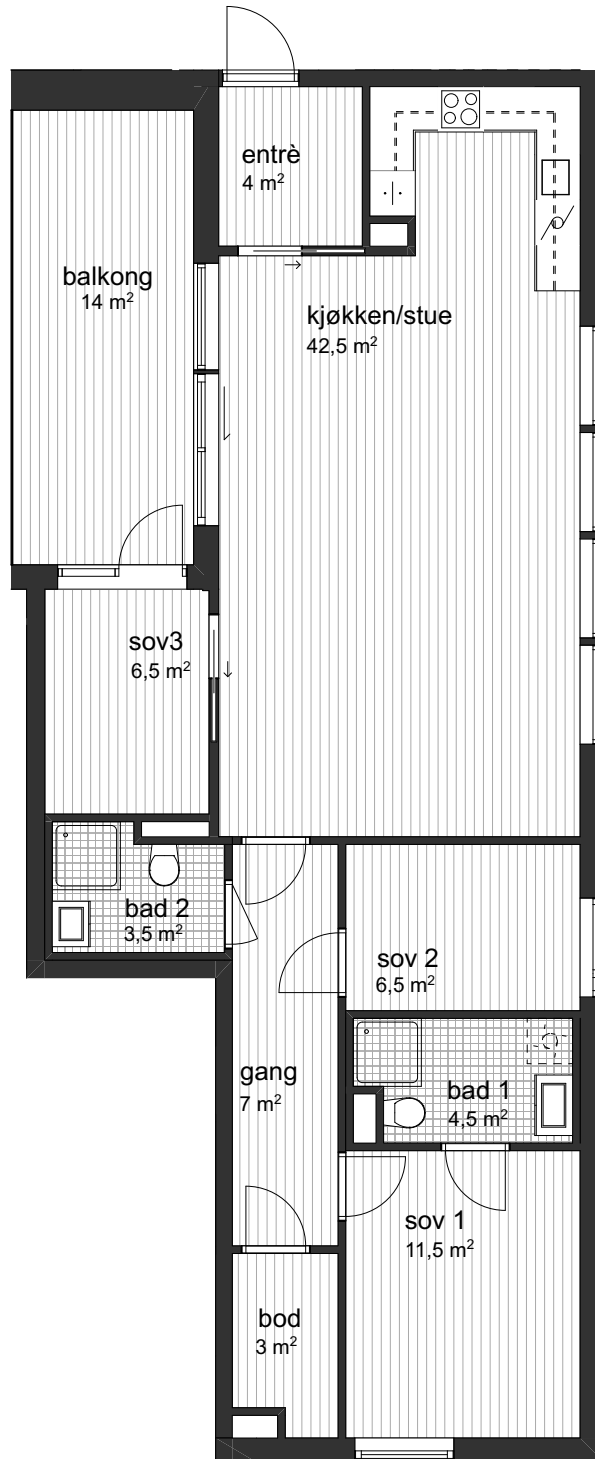

**LEILIGHET A-405**  
Målestokk 1:100 (A4-format)  
15.11.2019

BRA: 94 m<sup>2</sup>  
P-ROM: 89 m<sup>2</sup>



Detaljprosjektering er ikke utført. Det tas derfor forbehold om at arealer og løsninger vil kunne avvike noe fra tegning.

Det tas forbehold om nedføringer av himlinger i hele eller deler av rom for å skjule horisontale føringer. Omfanget av dette er pr. dato ikke avklart.



# KONTRAKTSTEGNINGER

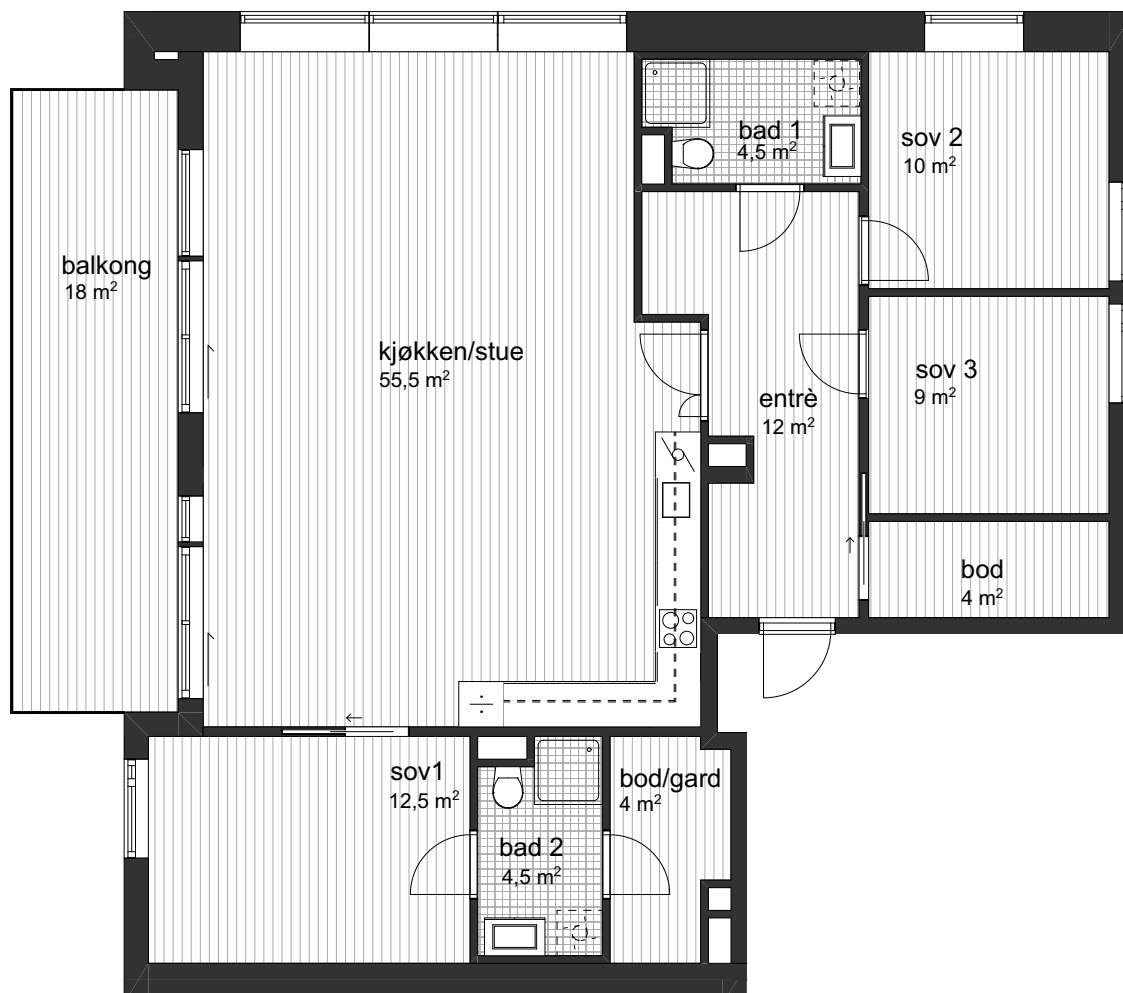

**LEILIGHET A-406**  
Målestokk 1:100 (A4-format)  
15.11.2019

BRA: 122 m<sup>2</sup>  
P-ROM: 116 m<sup>2</sup>



Detaljprosjektering er ikke utført. Det tas derfor forbehold om at arealer og løsninger vil kunne avvike noe fra tegning.

Det tas forbehold om nedføringer av himlinger i hele eller deler av rom for å skjule horisontale føringer. Omfanget av dette er pr. dato ikke avklart.

